MozOut

Gerado a 15/11/2026 01:47

BASE DE CONHECIMENTO · DOCUMENTO PÚBLICO

Que plano para um portfólio ou um site de fotografia

Planos por tipo de site

CÓDIGO	VERSÃO	PAÍS · IDIOMA
RLX-PT-KB-4698	v2026.10.18	Portugal · Português

MozOut Portugal
RLX Holdings (Pty) Ltd. · Grupo RLX Holdings
N.º fiscal (SARS) 943 907 6234 · N.º de registo (CIPC) 2025/667953/07

https://www.my.mozout.com/knowledgebase/4698

Que plano para um portfólio ou um site de fotografia

Planos por tipo de site · Criado em **10 de outubro de 2026** · Atualizado em **18 de outubro de 2026** · 3 min de leitura

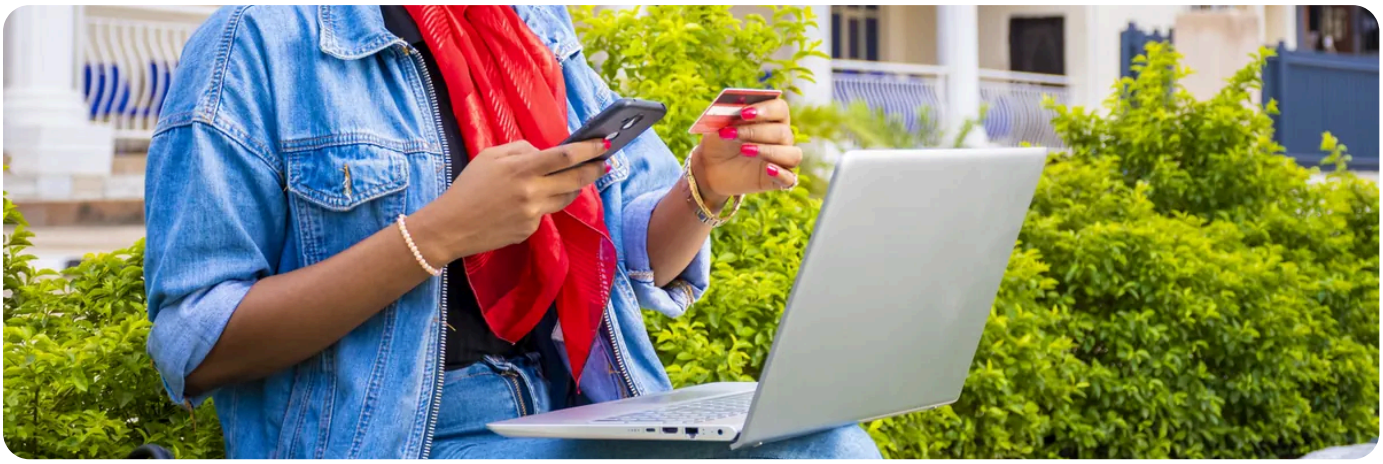

Um portfólio pede pouco processador e **muito espaço em disco e largura de banda bem tratada**. O que o define são as imagens: cada uma é um ficheiro grande, e uma galeria transforma-se em dezenas de ficheiros por fotografia. Escolha o plano pelo disco e pela forma como as imagens são servidas, não pelo número de visitas.

O que conta num site de imagens

Ponto	O que fazer
Espaço em disco	Some os originais que vai publicar, as versões que o site gera e o que guarda de cópias. Os e-mails também ocupam o mesmo disco. O valor do seu plano está em **planos**, e o que usa vê-o no cPanel.
Número de ficheiros	Cada imagem enviada gera várias miniaturas. Uma galeria grande pode esgotar o limite de ficheiros com o disco a meio. Veja **os limites de que ninguém fala**.
Peso de cada imagem	Para o ecrã não é preciso o original da câmara. Publicar versões do tamanho certo, em WebP, é o que mais acelera o site.
Protecção das imagens	Outros sites podem apontar para as suas imagens e gastar a sua largura de banda. Veja **protecção contra hotlinking**.

Como decidir, passo a passo

1. **Faça as contas ao espaço.** Quantas fotografias vai ter daqui a um ano, e que tamanho terão depois de tratadas? Conte a margem como parte do plano.

2. **Trate as imagens antes de as enviar.** Redimensione e comprima. Para o ecrã de um telemóvel ou de um portátil, o original completo é desperdício. O passo a passo está em **optimização de imagens e WebP**.

3 **Guarde os originais fora do servidor.** Um disco externo ou o seu computador com cópia. O plano serve para mostrar o trabalho, não para o arquivar. Veja **fazer e guardar a sua própria cópia**.

4 **Considere uma CDN se o público for de longe.** Ajuda a entregar imagens mais depressa a quem está longe do servidor, mas não é obrigatória. Veja **o que é uma CDN e quando faz diferença**.

Como calcular o espaço, com o seu próprio material

Pegue numa galeria já pronta, veja em `Disk Usage` (secção Files do cPanel) quanto ocupa a pasta e multiplique pelo número de galerias que espera ter. Esse é o seu número, e é mais fiável do que qualquer tabela. Lembre-se de que as miniaturas que o site gera contam, e que as cópias que deixa na conta (um zip de versões antigas, uma pasta «antigo») também.

O erro clássico:
Enviar as fotografias com o tamanho da câmara e depois comprar um plano maior porque o site é lento. O plano maior não resolve imagens de vários megabytes: resolve-as o tratamento.

Vai vender as fotografias ou dar download a clientes?
Então a loja ou a galeria privada pesam mais do que o portfólio público. Trate-as como uma loja e veja **que plano para uma loja online**.

PRECISA DE AJUDA?

Tem uma galeria grande e não sabe se o plano chega? Diga-nos quantas imagens e o tamanho médio, e vemos juntos.

Abrir um pedido de suporte →

Nos nossos planos

Situação	Plano	Porquê
Um portefólio com poucas galerias	Pro	1 site e 10 GB SSD NVMe para as imagens já tratadas, com contas de e-mail ilimitadas no seu domínio
Um fotógrafo com muitas galerias, ou vários portefólios	Plus	20 GB SSD NVMe e 6 sites no mesmo plano

Situação	Plano	Porquê
Um grande arquivo de imagens tratadas, ou sites para clientes	Ultra ou Business	sites ilimitados, 30 GB no Ultra e 50 a 200 GB no Business

QUANDO SUBIR: suba quando o Disk Usage do cPanel mostrar a conta perto do espaço contratado (lembre-se de que o e-mail usa o mesmo disco), ou quando quiser um site separado para cada cliente ou série. Um designer que gere muitos sites de clientes pode ver também os planos de Revenda (a Revenda I tem 10 contas e 50 GB SSD). Mudar de plano mantém o site, e todos os planos têm cópia de segurança diária.

VEJA TAMBÉM

- **Optimização de imagens e WebP** →
- **Os limites de que ninguém fala: inodes, processos e memória** →
- **Protecção contra hotlinking** →
- **Planos de hospedagem** →

Mozout

MozOut Portugal

RLX Holdings (Pty) Ltd. · Grupo RLX Holdings

N.º FISCAL (SARS)	943 907 6234
N.º DE REGISTO (CIPC)	2025/667953/07
SEDE	72 York Road, Kensington Joanesburgo 2094, Gauteng, África do Sul
CONTACTOS	info@mozout.com · +27 78 823 3325 · www.mozout.com
HORÁRIO	2ª. à 6ª. Feira - 08 à 16 Horas Sábado & Domingo - Fechado

Versão online deste documento

RLX-PT-KB-4698 · v2026.10.18 · Gerado a 15/11/2026 01:47