Mozout

Gerado a 15/11/2026 01:46

BASE DE CONHECIMENTO · DOCUMENTO PÚBLICO

# O imposto numa factura de serviços, em palavras simples: incluído, somado ou não cobrado

Faturas e impostos

| CÓDIGO | VERSÃO | PAÍS · IDIOMA |
| --- | --- | --- |
| RLX-PT-KB-3942 | v2026.10.10 | Portugal · Português |

**MozOut Portugal**
RLX Holdings (Pty) Ltd. · Grupo RLX Holdings
N.º fiscal (SARS) 943 907 6234 · N.º de registo (CIPC) 2025/667953/07

https://www.my.mozout.com/knowledgebase/3942

# O imposto numa factura de serviços, em palavras simples: incluído, somado ou não cobrado

Faturas e impostos Criado em **10 de outubro de 2026** 2 min de leitura

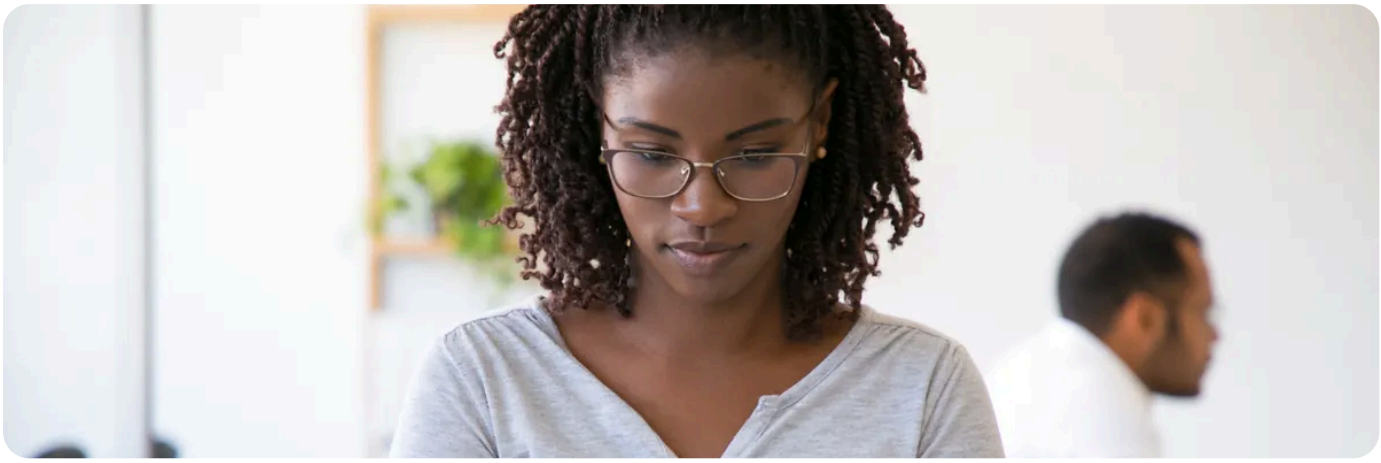

O imposto sobre o consumo (IVA ou equivalente, conforme o país) é um valor que se **soma ao preço** de um serviço e que a empresa entrega ao Estado. Numa factura aparece de uma de três maneiras: numa linha própria somada ao total, já dentro do preço, ou sem imposto nenhum. O que lhe interessa é uma coisa: **o total no fim é o que paga**.

## Como ler a linha do imposto

| O que vê | O que quer dizer | O que fazer |
|---|---|---|
| **Uma linha de imposto acima do total** | O imposto é somado ao preço dos serviços. O total é a soma das duas coisas. | Nada. Pague o total. |
| **Nenhuma linha de imposto** | O preço já inclui o imposto, ou o serviço não é tributado neste caso. | Nada. O valor devido é o do fim. |
| **Dois valores parecidos em duas facturas, com imposto diferente** | Os seus dados de facturação mudaram entre as duas, ou as facturas são de tipos de serviço diferentes. | Compare as datas e os dados em “Facturar a”. |

## Porque é que o imposto muda

1. **O país de onde a factura é emitida.** As regras e as taxas variam de país para país. Por isso não escrevemos nenhuma taxa num artigo: está na factura.

2. **Os seus dados de facturação.** Uma conta com empresa e número fiscal pode ser tratada de maneira diferente de uma conta de particular. Veja **a sua factura: dados de facturação, imposto e recibos**.

3 **O momento.** Uma factura emitida não se reescreve. O que corrigir hoje aplica-se às facturas seguintes, não às que já saíram.

4 **O arredondamento.** Se o imposto é calculado por linha ou sobre o total, os cêntimos podem diferir por um valor mínimo. O que conta é o total impresso.

Para ver como os preços estão apresentados antes de comprar, consulte a página de **preços**.

**Isto não é aconselhamento fiscal.**

Se a sua empresa precisa de tratamento especial para o imposto (uma isenção, por exemplo), diga-o **antes** de pagar e pergunte à sua contabilidade que documento é preciso. Não temos como corrigir depois o que se pagou sem ter dito.

**Acerte os dados antes da primeira encomenda.**

Empresa, morada e número fiscal na conta fazem com que a primeira factura saia certa. Veja **como obter uma factura em nome da empresa e com o seu número fiscal**. Se o imposto na sua factura não bate com o que esperava, veja **o valor da factura parece errado**.

PRECISA DE AJUDA?

Tem uma dúvida sobre o imposto de uma factura concreta? Envie-nos o número da factura e a dúvida.

Abrir um pedido de suporte →

VEJA TAMBÉM

- **A sua factura: dados de facturação, imposto e recibos** →
- **Como obter uma factura em nome da empresa e com o seu número fiscal** →
- **Como ler a sua factura linha a linha, e o que significa cada estado** →
- **Que países nos podem comprar, e que portal usar** →

Mozout

## MozOut Portugal

**RLX Holdings (Pty) Ltd. · Grupo RLX Holdings**


| | |
|---|---|
| **N.º FISCAL (SARS)** | 943 907 6234 |
| **N.º DE REGISTO (CIPC)** | 2025/667953/07 |
| **SEDE** | 72 York Road, Kensington<br>Joanesburgo 2094, Gauteng, África do Sul |
| **CONTACTOS** | info@mozout.com · +27 78 823 3325 · www.mozout.com |
| **HORÁRIO** | 2ª. à 6ª. Feira - 08 à 16 Horas<br>Sábado & Domingo - Fechado |


Versão online deste documento

RLX-PT-KB-3942 · v2026.10.10 · Gerado a 15/11/2026 01:46