Gerado a 21/10/2026 17:44

BASE DE CONHECIMENTO · DOCUMENTO PÚBLICO

Porque é que o seu site não aparece no Google: uma lista de verificação

SEO e Marketing

CÓDIGO	VERSÃO	PAÍS · IDIOMA
RLX-PT-KB-2634	v2026.10.10	Portugal · Português

MozOut Portugal
RLX Holdings (Pty) Ltd. · Grupo RLX Holdings
N.º fiscal (SARS) 943 907 6234 · N.º de registo (CIPC) 2025/667953/07

https://www.my.mozout.com/knowledgebase/2634

Porque é que o seu site não aparece no Google: uma lista de verificação

SEO e Marketing · Criado em **10 de outubro de 2026** · 3 min de leitura

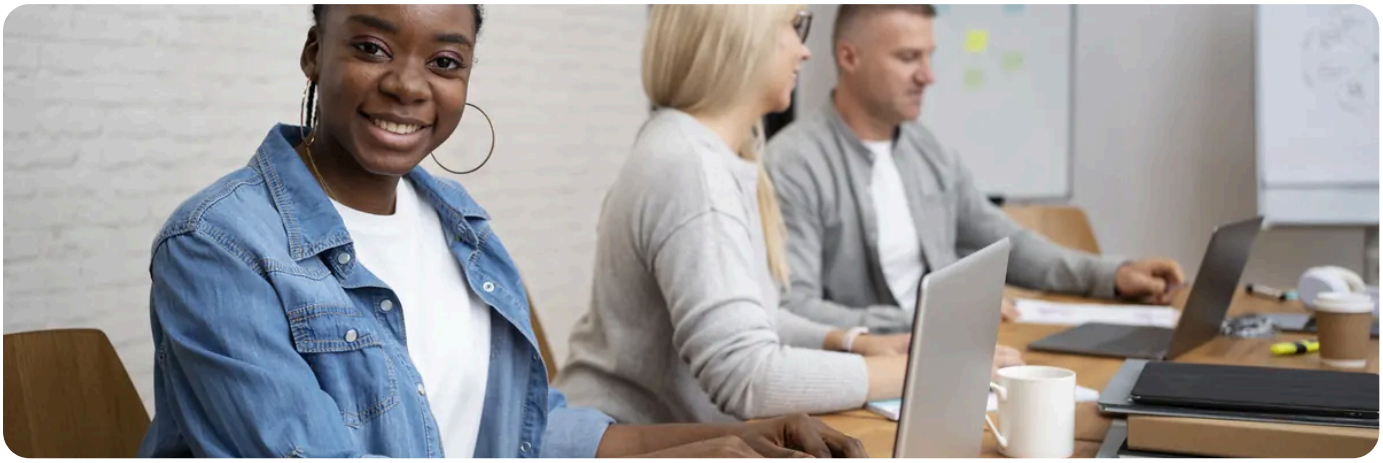

«O meu site não aparece no Google» quer dizer coisas muito diferentes. Pode ser que o Google **não o conheça**, que o **conheça e o tenha posto de lado**, que o **site o impeça de o ver**, ou que apareça mas **longe de onde procura**. Cada caso tem a sua resposta, e ninguém pode prometer-lhe um lugar nos resultados. O que se pode fazer é eliminar, por ordem, o que depende de si.

A lista, por ordem

1. **O site abre mesmo, para toda a gente?** Domínio a apontar para o sítio certo, certificado válido, sem erros 5xx. Se o site vai e vem, o Google não o consegue ler. Veja **o que verificar primeiro quando o site está em baixo**.

2. **Está a pedir para não ser indexado?** Em Definições, Leitura, no WordPress, e nas páginas individuais do seu plugin de SEO, procure opções «não indexar». O ficheiro robots.txt também pode estar a fechar a porta. Veja **robots.txt e sitemap.xml**.

3. **O Google conhece-o?** Pesquise `site:` seguido do seu domínio. Se não aparece nada, ou aparecem poucas páginas, o site pode ser novo para o Google. No Search Console, o relatório de indexação de páginas diz o estado de cada endereço e a razão.

4. **Deu a conhecer o mapa do site?** Submeta-o no Search Console. Não obriga o Google a indexar, mas dá-lhe a lista. Veja **pôr o site no Search Console**.

5. **Há uma versão duplicada?** O mesmo conteúdo em `http` e `https`, ou com e sem `www`, sem redireccionamento, divide a atenção do Google. Fique com um só endereço e redirija os outros: **redireccionamentos 301**.

6 **O conteúdo tem razão para estar lá?** Páginas quase vazias, texto copiado de outros sítios, ou escrito em massa sem ninguém o rever, são o que o Google mais deixa de fora. Veja **conteúdo escrito por IA e o Google**.

7 **Há um aviso de segurança?** O Search Console mostra se o site foi marcado como inseguro ou comprometido. Se foi, trate disso primeiro: **como saber se o site foi comprometido**.

O que o Search Console costuma dizer

Estado	O que costuma querer dizer
Excluded by "noindex" tag	A página pede, ela própria, para não ser indexada. Veja o plugin de SEO e as definições do WordPress.
Blocked by robots.txt	O robots.txt está a fechar o caminho.
Discovered, currently not indexed	O Google sabe que a página existe, mas ainda não a visitou.
Crawled, currently not indexed	Visitou-a e, por agora, preferiu não a guardar. Melhore a página e as ligações para ela.
Page with redirect	O endereço redirecciona para outro: o indexado é o de destino. Normal.

Desconfie de quem lhe vende o primeiro lugar.
Ninguém controla o Google. Promessas de «primeira página garantida» ou de indexação em prazos fixos são o sinal de um mau serviço. O que está ao seu alcance é um site que abre, que se deixa ler e que tem algo útil para dizer.

Ser indexado não é aparecer no topo.
Uma página pode estar no Google e só surgir a quem pesquise o nome da sua empresa. Para pesquisas genéricas, a concorrência é maior, e o caminho é conteúdo útil e ligações de outros sítios, com tempo.

PRECISA DE AJUDA?

O site falha para o Google mas abre para si (erros, bloqueios, certificado)? Diga-nos o endereço e o que o Search Console mostra.

Abrir um pedido de suporte →

VEJA TAMBÉM

- Hospedagem para WordPress
- Certificados SSL
- Política de Suporte

MozOut Portugal

RLX Holdings (Pty) Ltd. · Grupo RLX Holdings

N.º FISCAL (SARS)	943 907 6234
N.º DE REGISTO (CIPC)	2025/667953/07
SEDE	72 York Road, Kensington Joanesburgo 2094, Gauteng, África do Sul
CONTACTOS	info@mozout.com · +27 78 823 3325 · www.mozout.com
HORÁRIO	2ª. à 6ª. Feira - 08 à 16 Horas Sábado & Domingo - Fechado

Versão online deste documento

RLX-PT-KB-2634 · v2026.10.10 · Gerado a 21/10/2026 17:44