MozOut

Gerado a 15/11/2026 01:40

BASE DE CONHECIMENTO · DOCUMENTO PÚBLICO

Como configurar o seu e-mail no Thunderbird

Outlook, telemóvel e programas

CÓDIGO	VERSÃO	PAÍS · IDIOMA
RLX-PT-KB-156	v2026.10.04	Portugal · Português

MozOut Portugal
RLX Holdings (Pty) Ltd. · Grupo RLX Holdings
N.º fiscal (SARS) 943 907 6234 · N.º de registo (CIPC) 2025/667953/07

https://www.my.mozout.com/knowledgebase/156

Como configurar o seu e-mail no Thunderbird

Outlook, telemóvel e programas · Criado em **14 de agosto de 2026** · Atualizado em **4 de outubro de 2026**

1 min de leitura

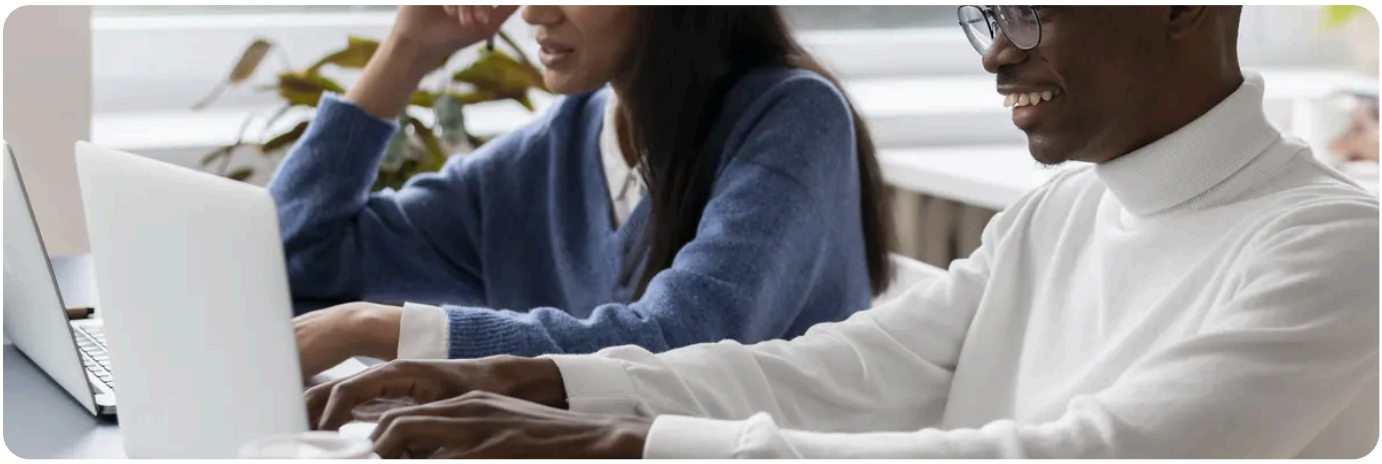

O Thunderbird consegue detectar sozinho as definições deste servidor - só precisa de escrever o seu nome, e-mail e senha.

Configuração automática

1. No Thunderbird, abra **Configurações de Conta → Acções de Conta → Adicionar Conta de E-mail**.
2. Introduza o seu nome, o e-mail completo e a senha, depois clique em **Continuar**.
3. O Thunderbird procura as definições sozinho e propõe **IMAP**, servidor *mail.oseudominio.com*, porta **993** para entrada e porta **465** para saída, ambas com SSL/TLS.
4. Quando mostrar essas definições, clique em **Concluir**.

Se a detecção automática não encontrar nada,
clique em **Configurar manualmente** e preencha os mesmos valores à mão:

Definição	Entrada (IMAP)	Saída (SMTP)
Servidor	**mail.oseudominio.com** - substitua pelo seu próprio domínio	
Porta	**993**	**465**
Segurança	SSL/TLS	SSL/TLS

Utilizador: o seu endereço de e-mail completo - **Senha:** a senha da caixa de correio definida no cPanel (não a do **My MozOut** nem a do cPanel).

PRECISA DE AJUDA?

O Thunderbird continua sem ligar? Vamos resolver isso juntos.

Abrir um pedido de suporte →

VEJA TAMBÉM

Se não conseguir entrar, comece pelo webmail:
Erros comuns no webmail e como resolver cada um

Configurou e continua sem receber?
Porque o seu e-mail não envia ou não recebe

E-MAIL PROFISSIONAL

O seu e-mail devia ter o nome da sua empresa.

Caixas no seu próprio domínio, com webmail, antispam e configuração automática no telemóvel e no computador.

Ver planos de e-mail →

Funciona no Outlook, no telemóvel e no navegador

Mozout

MozOut Portugal

RLX Holdings (Pty) Ltd. · Grupo RLX Holdings

N.º FISCAL (SARS)	943 907 6234
N.º DE REGISTO (CIPC)	2025/667953/07
SEDE	72 York Road, Kensington Joanesburgo 2094, Gauteng, África do Sul
CONTACTOS	info@mozout.com · +27 78 823 3325 · www.mozout.com
HORÁRIO	2ª. à 6ª. Feira - 08 à 16 Horas Sábado & Domingo - Fechado

Versão online deste documento

RLX-PT-KB-156 · v2026.10.04 · Gerado a 15/11/2026 01:40