Mozout

Gerado a 28/11/2026 15:51

BASE DE CONHECIMENTO · DOCUMENTO PÚBLICO

O servidor MCP do All in One AI no Cursor, no Windsurf e no Cline: o ficheiro de cada um

All in One AI

CÓDIGO	VERSÃO	PAÍS · IDIOMA
RLX-MZ-KB-8892	v2026.11.28	Moçambique · Português

MozOut Moçambique
RLX Holdings, S.A. · Grupo RLX Holdings
NUIT 401 191 607 · NUEL 105 045 974 · CAE 62022

https://www.my.mozout.com/knowledgebase/8892

O servidor MCP do All in One AI no Cursor, no Windsurf e no Cline: o ficheiro de cada um

All in One AI Criado em **28 de novembro de 2026** 4 min de leitura

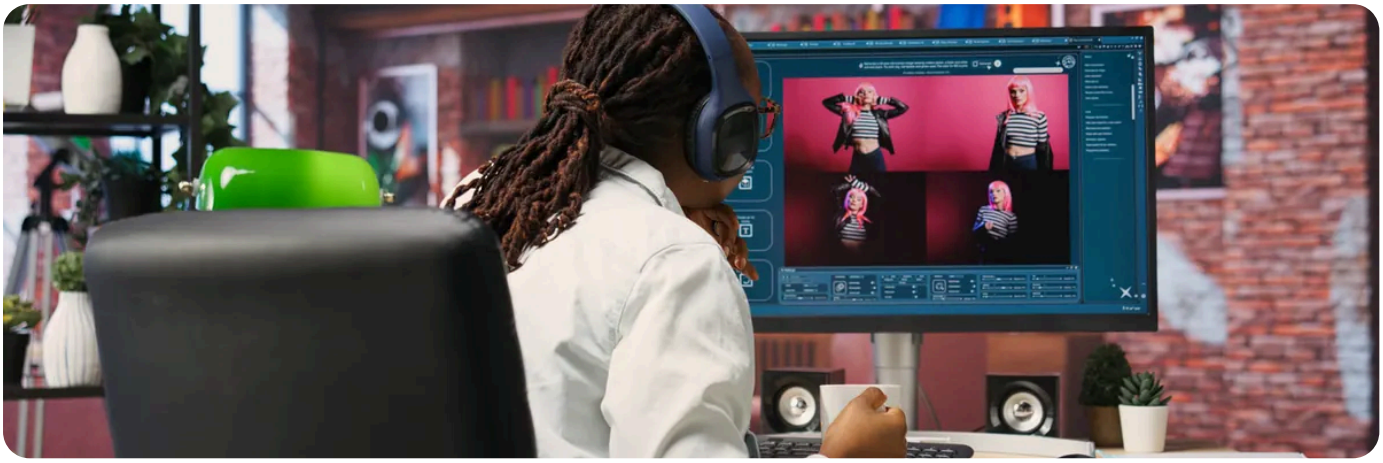

O servidor MCP do All in One AI dá ao seu editor ferramentas para gerar imagens, vídeos e voz, perguntar a outros modelos e ver o saldo. No Cursor, no Windsurf e no Cline, junta-se num ficheiro JSON, com o endereço `https://api.mozout.com/mcp` e a chave no cabeçalho `Authorization`. O editor continua com o modelo que já usa. O Claude Code e o Codex estão em **o servidor MCP do All in One AI**.

Antes de começar

1. Crie uma chave no **API Center** com as permissões `ai:read` e `ai:write`. Use uma chave `sandbox_` para confirmar a configuração sem gastar e uma `prod_` para trabalhar. Os campos estão em **criar uma chave da API**.

2. Tenha créditos de IA ou um Coding Plan activo no **All in One AI**.

No Windows, abra a Linha de Comandos ou o PowerShell e escreva (com a sua chave entre aspas):

```
setx MOZOUT_API_KEY "prod_..."
```

O `setx` grava a variável para as janelas que abrir **depois**. Feche o terminal e a ferramenta e volte a abri-los.

No Linux e no macOS, escreva no terminal:

```
export MOZOUT_API_KEY="prod_..."
```

Para a variável existir em cada terminal novo, junte a mesma linha ao fim do `~/.bashrc` ou do `~/.zshrc`.

Cursor

O ficheiro é `~/.cursor/mcp.json`, para todos os projectos, ou `.cursor/mcp.json`, só num projecto. No Linux e no macOS, crie a pasta e abra o ficheiro:

```
mkdir -p ~/.cursor
nano ~/.cursor/mcp.json
```

No PowerShell do Windows:

```
New-Item -ItemType Directory -Force "$HOME\.cursor"
notepad "$HOME\.cursor\mcp.json"
```

O Bloco de Notas pergunta se quer criar o ficheiro: responda que sim. Cole isto e guarde:

```
{
  "mcpServers": {
    "mozout-ai": {
      "url": "https://api.mozout.com/mcp",
      "headers": { "Authorization": "Bearer ${env:MOZOUT_API_KEY}" }
    }
  }
}
```

O Cursor troca `${env:MOZOUT_API_KEY}` pelo valor da variável. Feche e abra o Cursor. Na lista de servidores MCP das definições, confirme que o servidor está activo e que as ferramentas aparecem.

Windsurf

1. No painel Cascade, abra o menu MCP e escolha **Open MCP config file**. Abre-se o `mcp_config.json`.
2. Junte o servidor dentro de `mcpServers`. Repare que aqui o campo é `serverUrl`:

```
{
  "mcpServers": {
    "mozout-ai": {
      "serverUrl": "https://api.mozout.com/mcp",
      "headers": { "Authorization": "Bearer ${env:MOZOUT_API_KEY}" }
    }
  }
}
```

Guarde e carregue no botão de actualizar da lista de servidores MCP. Nos planos de equipa do Windsurf, os servidores remotos só aparecem depois de um administrador os permitir.

Cline

1. Carregue no ícone **MCP Servers**, na barra de cima do Cline.

2 Na aba **Configure**, carregue em **Configure MCP Servers**. Abre-se o `cline_mcp_settings.json`.

3 Junte o servidor dentro de `mcpServers`, com a sua chave:

```
{
  "mcpServers": {
    "mozout-ai": {
      "type": "streamableHttp",
      "url": "https://api.mozout.com/mcp",
      "headers": { "Authorization": "Bearer prod_..." },
      "disabled": false,
      "autoApprove": []
    }
  }
}
```

O `type` tem de ser `streamableHttp`: sem ele, o Cline usa o transporte antigo e não chega ao servidor. Aqui a chave fica escrita no ficheiro, por isso guarde-o só no seu computador. Deixe `autoApprove` vazio: assim o Cline pergunta antes de cada geração, que gasta créditos.

Se não funcionar

Um erro de autenticação (`401`) faz o servidor aparecer com erro no editor. Confirme a chave e o cabeçalho, e abra o editor outra vez depois de gravar a variável. A chave precisa de `ai:read` e `ai:write`: só com `ai:read`, o editor vê os modelos e o saldo, mas não gera nada. Com uma chave `sandbox_`, o servidor responde no mesmo formato sem gastar: uma geração fica logo pronta, com um ficheiro de exemplo.

Nunca ponha a chave num ficheiro que vai para o repositório.
Prefira a variável de ambiente onde o editor a aceita. Se uma chave for parar ao Git, veja **o que fazer, pela ordem certa**.

RECOMENDADO

Quer imagens, vídeos e voz dentro do seu editor? Veja a página Programar com IA.

Ver Programar com IA →

VEJA TAMBÉM

O servidor MCP do All in One AI: imagens, vídeos e voz no Claude Code, no Codex e no ChatGPT →

- **Associar o Claude Desktop ao servidor MCP do All in One AI, passo a passo**
- **Cursor com o All in One AI: a chave, o endereço e os modelos a juntar**
- **Cline com o All in One AI: o fornecedor OpenAI Compatible, campo a campo**
- **Programar com IA no All in One AI**

MozOut Moçambique

RLX Holdings, S.A. · Grupo RLX Holdings

NUIT	401 191 607
NUEL	105 045 974
CAE	62022
SEDE	Bairro 7 de Setembro Vilankulo 1304 · CEP 0411-02, Inhambane, Moçambique
CONTACTOS	info@mozout.com · +258 84 635 1111 · +258 86 635 1111 · www.mozout.com
HORÁRIO	2ª. à 6ª. Feira - 08 à 16 Horas Sábado & Domingo - Fechado

Versão online deste documento

RLX-MZ-KB-8892 · v2026.11.28 · Gerado a 28/11/2026 15:51