Mozout

Gerado a 27/11/2026 10:08

BASE DE CONHECIMENTO · DOCUMENTO PÚBLICO

# A IA no terminal com o comando aio: instalar, entrar e conversar

All in One AI

| CÓDIGO | VERSÃO | PAÍS · IDIOMA |
| --- | --- | --- |
| RLX-MZ-KB-8730 | v2026.11.26 | Moçambique · Português |

**MozOut Moçambique**
RLX Holdings, S.A. · Grupo RLX Holdings
NUIT 401 191 607 · NUEL 105 045 974 · CAE 62022

https://www.my.mozout.com/knowledgebase/8730

# A IA no terminal com o comando aio: instalar, entrar e conversar

All in One AI Criado em **26 de novembro de 2026** 2 min de leitura

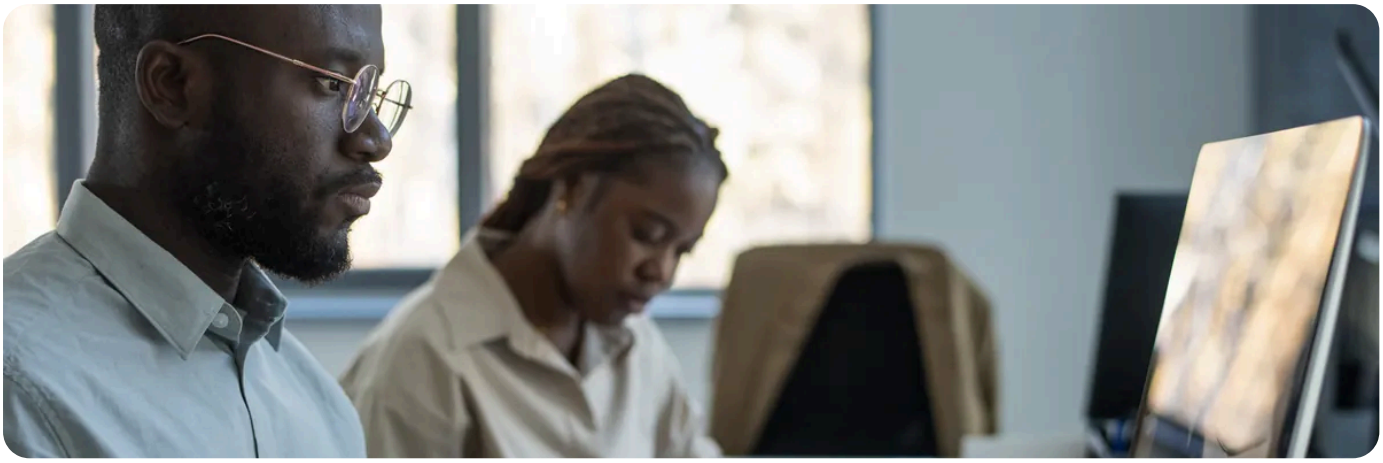

**A resposta curta:** o `aio` é o comando de terminal do All in One AI. Instala-se numa linha, entra com a sua chave da API e conversa com os modelos sem escrever código. É grátis: paga só os créditos do que usar, aos mesmos preços da API.

## Instalar

Precisa do Node.js 18 ou mais recente (confirme com `node --version`). No Linux e no macOS:

```
curl -fsSL https://docs.mozout.com/cli/install.sh | sh
```

No Windows, no PowerShell: `irm https://docs.mozout.com/cli/install.ps1 | iex`. O instalador confere o ficheiro e nunca pede direitos de administrador. Também há a instalação com o npm: veja **Instalar**, na documentação.

## Entrar com a chave

Crie no **API Center** uma chave com as permissões `ai:read` e `ai:write`. Depois corra `aio auth login` e cole-a. O `aio` não a mostra no ecrã, confirma-a na API e guarda-a num ficheiro que só o seu utilizador lê. `aio auth status` mostra a chave em uso, escondida, e o saldo.

## Conversar

| Comando | O que faz |
|---|---|
| `aio chat "Explica o que é um registo MX"` | Faz a pergunta e mostra a resposta à medida que o modelo escreve. |
| `aio chat` | Abre uma conversa no terminal. `/reset` começa de novo e `/exit` sai. |
| `cat pedido.txt \| aio chat` | Usa o texto do ficheiro como pedido. |

| Comando | O que faz |
| --- | --- |
| `--model`, `--max-tokens`, `--system` | Escolhem o modelo, limitam a resposta e dão instruções, como «Responde em português». |
| `aio balance` | Mostra os créditos de IA e, com um Coding Plan, os pontos que restam. |
| `aio models --type text` | Lista os modelos de texto com o preço em créditos. |

No fim de cada resposta, o `aio` mostra os tokens de entrada e de saída. `aio balance`, `aio models` e `aio status` não gastam créditos.

**Num servidor ou num pipeline**
, use a variável `AIO_API_KEY` em vez da chave guardada. Tem prioridade sobre ela e não fica escrita em nenhum ficheiro do projecto.

Com uma chave `sandbox_`, o `aio chat` responde sempre «Resposta de teste (sandbox).» e não gasta nada. Bom para testar os seus scripts. O `aio` também gera imagens, vídeos e voz: veja **a página do CLI**.

RECOMENDADO

Quer todos os comandos e opções? Estão na página do CLI, na documentação.

Ver a documentação →

VEJA TAMBÉM

- **Escolher um modelo de texto: preço, contexto e para que serve cada um**
- **Quanto custa uma conversa pela API: a reserva, o max_tokens e o acerto no fim**
- **Criar uma chave da API: nome, modo, permissões, validade, lista de IPs e limite de gastos**
- **Testar na Sandbox sem custo**
- **Chat e texto no All in One AI**

# MozOut Moçambique

**RLX Holdings, S.A. · Grupo RLX Holdings**


| | |
|---|---|
| **NUIT** | 401 191 607 |
| **NUEL** | 105 045 974 |
| **CAE** | 62022 |
| **SEDE** | Bairro 7 de Setembro<br>Vilankulo 1304 · CEP 0411-02, Inhambane, Moçambique |
| **CONTACTOS** | info@mozout.com · +258 84 635 1111 · +258 86 635 1111 · www.mozout.com |
| **HORÁRIO** | 2ª. à 6ª. Feira - 08 à 16 Horas<br>Sábado & Domingo - Fechado |


Versão online deste documento

RLX-MZ-KB-8730 · v2026.11.26 · Gerado a 27/11/2026 10:08