Gerado a 17/10/2026 11:54

BASE DE CONHECIMENTO · DOCUMENTO PÚBLICO

Esconder os nomes de utilizador do WordPress: páginas de autor, API REST e mensagens de início de sessão

WordPress e CMS

CÓDIGO	VERSÃO	PAÍS · IDIOMA
RLX-MZ-KB-6042	v2026.10.15	Moçambique · Português

MozOut Moçambique
RLX Holdings, S.A. · Grupo RLX Holdings
NUIT 401 191 607 · NUEL 105 045 974 · CAE 62022

https://www.my.mozout.com/knowledgebase/6042

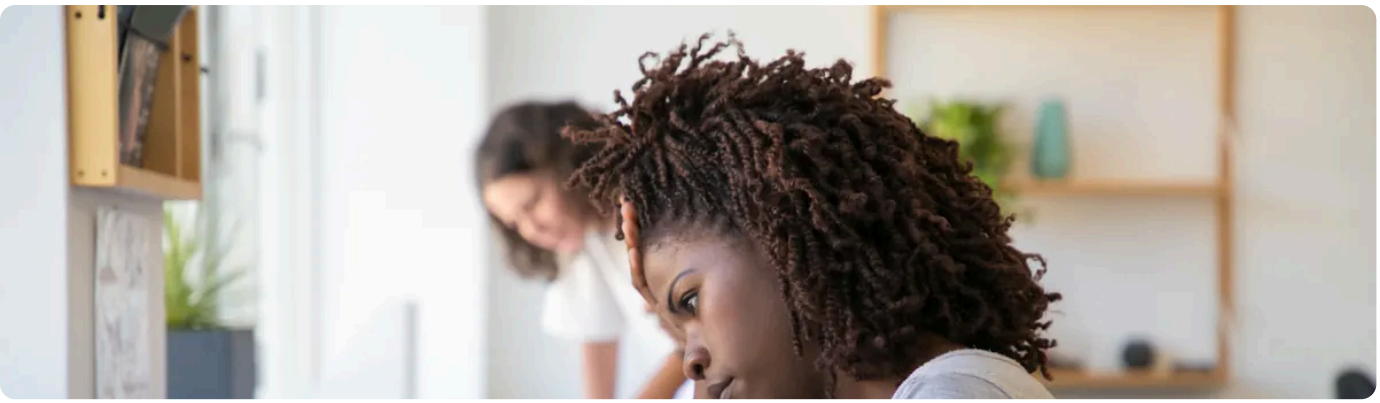

A resposta curta: o WordPress mostra, sem querer, **os nomes de utilizador** de quem escreve no site: nas páginas de autor, na API REST e até na mensagem de erro do início de sessão. Um nome de utilizador não é uma senha, mas é metade do que um robô precisa para adivinhar a entrada. Esconder estas pistas é fácil e não custa nada.

O que o site precisa

O quê	O que fazer
Páginas de autor	Abrir **o-seu-dominio.com/?author=1** leva à página do autor, cujo endereço contém o nome de utilizador. Repita com 2, 3, 4…
API REST	O endereço **/wp-json/wp/v2/users** lista os autores com publicações, incluindo o nome interno de cada um.
Mapa do site	O mapa do próprio WordPress pode incluir uma lista de utilizadores.
Mensagem de início de sessão	Quando o nome não existe, o aviso diz isso; quando a senha está errada, diz outra coisa. Isso confirma ao robô que acertou no nome.
O nome visível	O «nome a mostrar» de cada utilizador deve ser diferente do nome de utilizador com que entra.

Como começar

1. **Mude o nome a mostrar** de cada utilizador em Utilizadores > Perfil: use o nome verdadeiro ou uma alcunha, e não o nome de entrada.

2	**Se o administrador entra como «admin»** ou com o nome da empresa, crie outro utilizador com um nome pouco óbvio e retire os poderes ao antigo: **Mudar o nome de utilizador**.

3	**Desligue as páginas de autor** se o site tem um só autor, nas opções de um plugin de SEO ou de segurança.

4	**Restrinja a lista de utilizadores da API REST** a quem tem sessão iniciada (as opções de muitos plugins de segurança incluem isto). Teste depois: o endereço já não deve listar ninguém.

5	**Use mensagens de erro iguais** no início de sessão (também uma opção comum nos plugins), e reforce a entrada: **Proteger o login do WordPress**.

Isto reduz as pistas, não é a defesa. Quem quer mesmo descobrir um nome de utilizador consegue de outras formas. A defesa verdadeira é uma senha forte, a verificação em dois passos e o limite de tentativas. Esconder o nome só tira trabalho fácil aos robôs. **Captcha no início de sessão**.

Se o site deixa as pessoas registarem-se, o problema dos nomes aumenta: **Deixar os visitantes registarem-se**. Outra porta antiga: **XML-RPC**.

Quer ajuda a endurecer o início de sessão do seu WordPress? Abra um pedido com o endereço.

Abrir pedido de suporte

VEJA TAMBÉM

Proteger a entrada do WordPress: três passos por ordem de efeito

Pôr um captcha na entrada do WordPress

Mudar o nome de utilizador no WordPress

Deixar os visitantes registarem-se no seu WordPress: papéis, robôs e riscos

XML-RPC no WordPress: o que é e se o deve desligar

Versão online deste documento

A MozOut é uma empresa líder em serviços de internet, com a missão de ajudar negócios a nascerem e prosperarem por meio da tecnologia.

2020	37 mil+	130+
FUNDADA	CLIENTES	INSCRIÇÕES POR DIA

MozOut Moçambique

RLX Holdings, S.A. · Grupo RLX Holdings

NUIT	401 191 607
NUEL	105 045 974
CAE	62022
SEDE	Bairro 7 de Setembro Vilankulo 1304 · CEP 0411-02, Inhambane, Moçambique
CONTACTOS	info@mozout.com · +258 84 635 1111 · +258 86 635 1111 · www.mozout.com
HORÁRIO	2ª. à 6ª. Feira - 08 à 16 Horas Sábado & Domingo - Fechado

RLX-MZ-KB-6042 · v2026.10.15 · Gerado a 17/10/2026 11:54