Gerado a 16/10/2026 12:30

BASE DE CONHECIMENTO · DOCUMENTO PÚBLICO

Menus no WordPress: montar o menu principal e escolher onde aparece

WordPress e CMS

CÓDIGO	VERSÃO	PAÍS · IDIOMA
RLX-MZ-KB-5712	v2026.10.15	Moçambique · Português

MozOut Moçambique
RLX Holdings, S.A. · Grupo RLX Holdings
NUIT 401 191 607 · NUEL 105 045 974 · CAE 62022

https://www.my.mozout.com/knowledgebase/5712

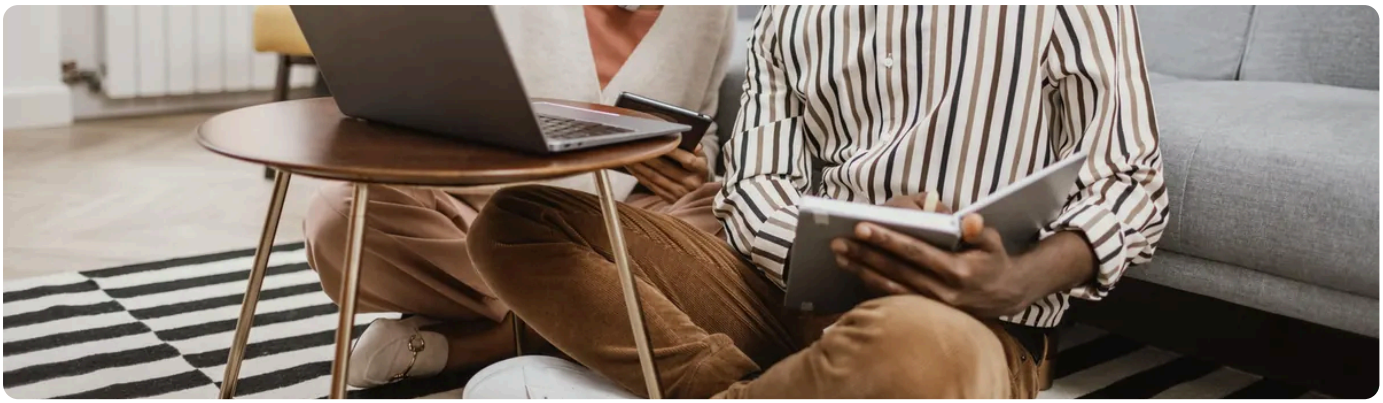

A resposta curta: um menu é a lista de ligações no topo (ou no rodapé) do site. No WordPress monta-se uma vez, com as páginas que quer mostrar, e diz-se **onde** aparece. Num tema clássico está em **Aspeto > Menus**; num tema de blocos, no **Editor**, em **Navegação**. Os nomes variam um pouco com a versão e a língua.

O que há num menu

Parte	O que fazer
Itens	Páginas, artigos, categorias ou ligações livres. Escolha só as páginas que o visitante procura: início, serviços, sobre, contacto.
Ordem e submenus	Arraste para mudar a ordem. Arrastar um item um pouco para a direita faz dele um submenu do que está por cima.
Texto do item	Pode ser mais curto do que o título da página («Contacto» e não «Fale connosco hoje mesmo»).
Onde aparece	O tema oferece «localizações» (menu principal, rodapé). Marque a que quer. Sem isto, o menu existe mas não se vê.
No telemóvel	O mesmo menu costuma virar um botão com três riscas. Teste sempre lá.

Passo a passo (tema clássico)

1. **Crie as páginas** primeiro: **Criar e editar páginas no WordPress**.

2	**Vá a Aspeto > Menus,** dê um nome ao menu e carregue em Criar.

3	**Junte as páginas** à esquerda, em «Páginas», e ponha-as pela ordem que quer.

4	**Marque a localização** («Menu principal» ou semelhante) e grave.

5	**Abra o site no telemóvel** e confirme que se abre e que cada ligação leva ao sítio certo.

6	**Num tema de blocos,** o caminho é outro (Aspeto > Editor > Navegação): veja **Tema de blocos ou clássico**.

Menos é mais. Cinco a sete itens principais bastam; se precisa de mais, use submenus. Um menu enorme esconde o que importa. Não ponha no menu uma página que ainda não existe: dá 404 (**O 404 depois de mudar as ligações**).

O que o visitante deve achar no menu é o que está na página inicial: **O que põe na página inicial**.

Não encontra o menu no seu painel ou o tema não o mostra? Abra um pedido com o endereço e o nome do tema.

Abrir pedido de suporte

VEJA TAMBÉM

Criar e editar páginas no WordPress

Tema de blocos ou tema clássico no WordPress: qual a diferença e qual escolher

Ligações internas: como ligar as suas páginas para que nenhuma fique escondida

O que põe na página inicial: cinco coisas que o visitante procura nos primeiros dez segundos

Versão online deste documento

A MozOut é uma empresa líder em serviços de internet, com a missão de ajudar negócios a nascerem e prosperarem por meio da tecnologia.

2020
FUNDADA

37 mil+
CLIENTES

130+
INSCRIÇÕES POR DIA

MozOut Moçambique

RLX Holdings, S.A. · Grupo RLX Holdings

NUIT	401 191 607
NUEL	105 045 974
CAE	62022
SEDE	Bairro 7 de Setembro Vilankulo 1304 · CEP 0411-02, Inhambane, Moçambique
CONTACTOS	info@mozout.com · +258 84 635 1111 · +258 86 635 1111 · www.mozout.com
HORÁRIO	2ª. à 6ª. Feira - 08 à 16 Horas Sábado & Domingo - Fechado

RLX-MZ-KB-5712 · v2026.10.15 · Gerado a 16/10/2026 12:30