Mozout

Gerado a 15/11/2026 03:27

BASE DE CONHECIMENTO · DOCUMENTO PÚBLICO

Ligar a um VPS Windows por Ambiente de Trabalho Remoto

Primeiros passos e escolha

CÓDIGO	VERSÃO	PAÍS · IDIOMA
RLX-MZ-KB-368	v2026.10.04	Moçambique · Português

MozOut Moçambique
RLX Holdings, S.A. · Grupo RLX Holdings
NUIT 401 191 607 · NUEL 105 045 974 · CAE 62022

https://www.my.mozout.com/knowledgebase/368

Ligar a um VPS Windows por Ambiente de Trabalho Remoto

Primeiros passos e escolha | Criado em **16 de agosto de 2026** | Atualizado em **4 de outubro de 2026** | 2 min de leitura

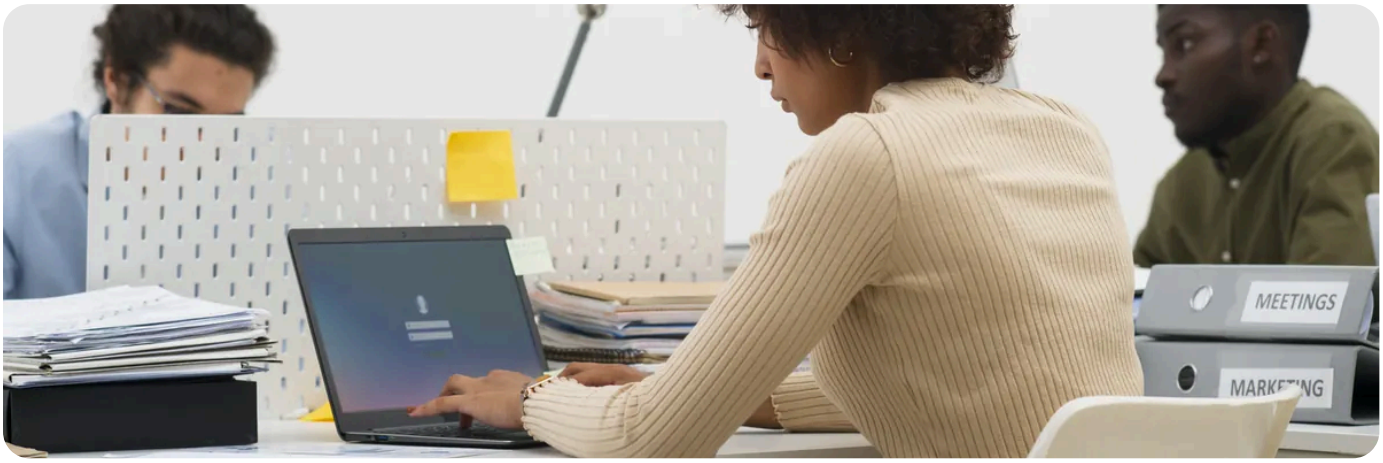

Um VPS Windows acede-se por **Ambiente de Trabalho Remoto** em vez de SSH. O resto - como o servidor é entregue e o que é da sua responsabilidade - funciona como num **VPS Linux**.

Os seus dados de acesso

1. Após o pagamento, a nossa equipa prepara o servidor e envia-lhe por e-mail o **endereço IP, o utilizador Administrator e a senha**. Não é instantâneo.
2. Se não chegou nada, veja o spam e depois abra um pedido.

Ligar a partir do Windows

1. Carregue em **Windows + R**, escreva *mstsc* e Enter - abre a Ligação ao Ambiente de Trabalho Remoto.
2. Em **Computador**, escreva o endereço IP do seu servidor e clique em **Ligar**.
3. Introduza **Administrator** e a senha que recebeu. Aceite o aviso de certificado na primeira ligação - é esperado.

Ligar a partir de outros sistemas

1. **macOS** - instale o *Windows App* (antes Microsoft Remote Desktop) da App Store.
2. **Linux** - use o Remmina ou o FreeRDP.

3 **Telemóvel** - a aplicação Remote Desktop da Microsoft funciona em Android e iOS.

Mude a senha do Administrator no primeiro acesso.

Servidores Windows expostos à internet são varridos constantemente. Uma senha fraca de Administrator é a forma mais comum de estes servidores serem comprometidos - e um servidor comprometido pode ser suspenso por atacar terceiros.

As cópias de segurança são consigo.

Como em qualquer servidor não gerido, as cópias diárias da hospedagem compartilhada não se aplicam aqui. Monte as suas antes de pôr lá algo importante.

PRECISA DE AJUDA?

Não consegue ligar, ou perdeu a senha? Fale connosco.

Abrir um pedido de suporte →

VEJA TAMBÉM

- **Primeiros passos com o seu VPS** →
- **Erros comuns em VPS e Cloud: SSH, memória, disco e reinícios** →
- **VPS gerido ou não gerido: qual escolher e quem faz o quê** →
- **Precisa de mais recursos? Veja os servidores VPS e Cloud.** →

SERVIDORES VPS E CLOUD

Quando a hospedagem compartilhada já não chega.

Recursos dedicados, acesso root e liberdade para instalar o que precisar. Com a mesma equipa de suporte por trás.

Ver servidores →

Linux ou Windows · escala quando precisar

Mozout

MozOut Moçambique

RLX Holdings, S.A. · Grupo RLX Holdings

NUIT	401 191 607
NUEL	105 045 974
CAE	62022
SEDE	Bairro 7 de Setembro Vilankulo 1304 · CEP 0411-02, Inhambane, Moçambique
CONTACTOS	info@mozout.com · +258 84 635 1111 · +258 86 635 1111 · www.mozout.com
HORÁRIO	2ª. à 6ª. Feira - 08 à 16 Horas Sábado & Domingo - Fechado

Versão online deste documento

RLX-MZ-KB-368 · v2026.10.04 · Gerado a 15/11/2026 03:27