Mozout

Gerado a 15/11/2026 03:32

BASE DE CONHECIMENTO · DOCUMENTO PÚBLICO

Proteger uma pasta com senha no Directory Privacy

Ferramentas do painel

CÓDIGO	VERSÃO	PAÍS · IDIOMA
RLX-MZ-KB-3144	v2026.10.28	Moçambique · Português

MozOut Moçambique
RLX Holdings, S.A. · Grupo RLX Holdings
NUIT 401 191 607 · NUEL 105 045 974 · CAE 62022

https://www.my.mozout.com/knowledgebase/3144

Proteger uma pasta com senha no Directory Privacy

Ferramentas do painel · Criado em **10 de outubro de 2026** · Atualizado em **28 de outubro de 2026** · 3 min de leitura

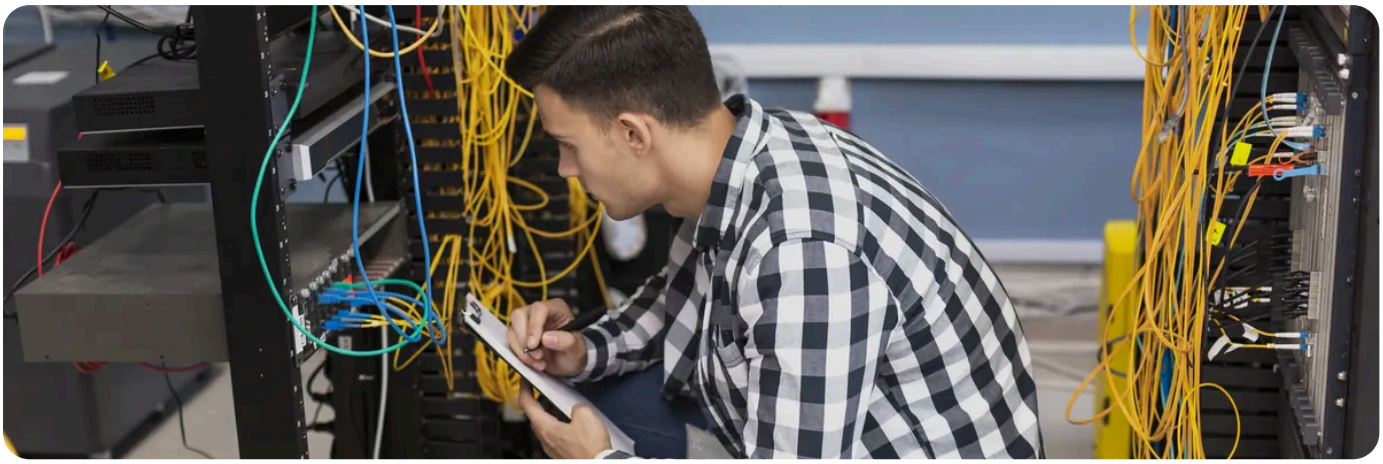

Para que só quem tem utilizador e senha abra uma pasta do site (uma zona privada, um site de ensaio, uma pasta de ficheiros para um cliente), use o **Directory Privacy** do cPanel. Quem abre o endereço vê uma caixa do navegador a pedir credenciais antes de ver o que quer que seja. Demora cinco minutos e não exige código.

Passo a passo

1. No cPanel, na secção **Files**, abra `Directory Privacy`. Se tem vários domínios, escolha o domínio cuja pasta quer proteger.

2. Navegue até à pasta e clique no **nome** dela para a seleccionar. Clicar no ícone só abre a pasta; é o nome que a escolhe.

3. Marque **Password protect this directory.** e, no campo seguinte, escreva o nome que aparece na caixa de início de sessão (por exemplo “Zona reservada”). Clique em **Save**.

4. Na secção de utilizadores, preencha o nome do utilizador, a senha e a confirmação, e clique em **Create User**. Use o gerador de senhas: **gerador de senhas**.

5. **Teste numa janela privada.** Abra o endereço da pasta: deve aparecer a caixa de credenciais. Se o navegador abrir a pasta sem pedir nada, ficou em memória de uma visita anterior.

O que acontece por baixo

O cPanel acrescenta regras de autenticação ao ficheiro `.htaccess` dessa pasta e guarda a senha cifrada num ficheiro da conta, fora da pasta pública. A protecção vale para a pasta **e para tudo o que está dentro dela**, subpastas incluídas. Para tirá-la, volte ao mesmo ecrã e desmarque a opção.

Serve bem para	Não serve para
Um site de ensaio que não quer visível (ver um site de ensaio antes de mexer no que está no ar)	Guardar dados sensíveis: é uma porta com chave simples, não um cofre
Uma pasta de ficheiros para um cliente	Pastas a que programas externos têm de aceder sem pessoa: não sabem responder à caixa
Esconder temporariamente um site em construção	Impedir cópias por quem já tem a senha

A caixa envia as credenciais em cada pedido.
Sem HTTPS, passam sem cifra. Só use esta protecção num endereço com o cadeado; se não aparece, veja **sem cadeado no seu site: as causas, por ordem**.

Pode partir coisas que dependem de pedidos automáticos.
Webhooks, ligações de outros serviços e tarefas do WordPress que chamam endereços dentro da pasta ficam a bater à porta sem resposta. Se protegeu e algo deixou de funcionar, esse é o primeiro suspeito. Para o caso concreto do `wp-admin`, o aviso e a solução estão em **proteger o início de sessão do WordPress**.

Não edite à mão o `.htaccess` que o cPanel acabou de escrever
sem guardar uma cópia. Um engano e a pasta fica aberta, ou o servidor devolve o erro 500. Quando só quer bloquear um endereço, o caminho é outro: **bloquear um endereço IP**.

PRECISA DE AJUDA?

A caixa de credenciais não aparece, ou aparece onde não devia? Diga-nos o endereço da pasta.

Abrir um pedido de suporte →

VEJA TAMBÉM

- **Proteger o início de sessão do WordPress: três passos por ordem de efeito** →
- **Um site de ensaio antes de mexer no que está no ar** →
- **Bloquear um endereço IP de visitar o seu site** →

O que pode fazer no cPanel →

Mozout

MozOut Moçambique

RLX Holdings, S.A. · Grupo RLX Holdings

NUIT	401 191 607
NUEL	105 045 974
CAE	62022
SEDE	Bairro 7 de Setembro Vilankulo 1304 · CEP 0411-02, Inhambane, Moçambique
CONTACTOS	info@mozout.com · +258 84 635 1111 · +258 86 635 1111 · www.mozout.com
HORÁRIO	2ª. à 6ª. Feira - 08 à 16 Horas Sábado & Domingo - Fechado

RLX-MZ-KB-3144 · v2026.10.28 · Gerado a 15/11/2026 03:32

Versão online deste documento