Gerado a 21/10/2026 18:35

BASE DE CONHECIMENTO · DOCUMENTO PÚBLICO

O que é o n8n, e o que pode automatizar com ele

Automação e n8n

CÓDIGO	VERSÃO	PAÍS · IDIOMA
RLX-MZ-KB-2802	v2026.10.18	Moçambique · Português

MozOut Moçambique
RLX Holdings, S.A. · Grupo RLX Holdings
NUIT 401 191 607 · NUEL 105 045 974 · CAE 62022

https://www.my.mozout.com/knowledgebase/2802

O que é o n8n, e o que pode automatizar com ele

Automação e n8n · Criado em **10 de outubro de 2026** · Atualizado em **18 de outubro de 2026** · 3 min de leitura

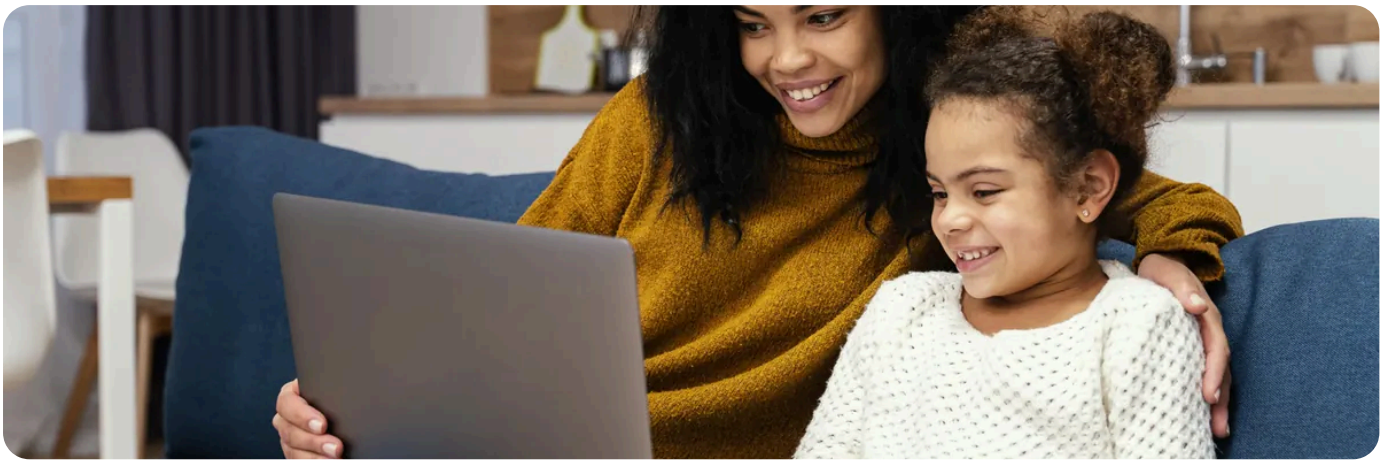

O **n8n** é um programa que liga aplicações umas às outras através de **fluxos**: quando acontece uma coisa numa aplicação, faz outra noutra, sem ter de escrever código de cada vez. É um programa de terceiros, de código aberto, que se instala num servidor seu. **A MozOut não vende o n8n**: vende o servidor onde ele pode correr.

Um fluxo desenha-se no navegador, com caixas ligadas por setas. Cada caixa é um **nó**: lê, escreve, decide ou espera. O que muda de um fluxo para outro é só a combinação.

As peças de um fluxo

Peça	O que faz	Exemplo
Gatilho (trigger)	Arranca o fluxo.	Chega um pedido a um webhook, passa uma hora marcada, chega um e-mail.
Nó de acção	Faz uma coisa numa aplicação.	Acrescentar uma linha a uma folha de cálculo, enviar um e-mail, criar um artigo.
Lógica	Decide, filtra, junta ou separa dados.	Só continuar se o valor da encomenda passar de um mínimo que escolheu.
Credencial	Guarda o acesso a uma aplicação.	A palavra-passe de uma caixa de correio, uma chave de API.

O que costuma valer a pena automatizar

1. **Formulários do site.** O pedido chega, fica numa folha de cálculo e o cliente recebe uma confirmação. Veja também **um formulário de contacto que chega mesmo ao seu e-mail**.

2. **Encomendas da loja.** Uma encomenda paga dispara um aviso por e-mail ou por mensagem e fica registada onde a sua equipa trabalha.

3. **Relatórios agendados.** Todas as manhãs, o fluxo vai buscar números a vários sítios e envia um resumo. Veja **agendador do n8n ou cron**.

4. **Tarefas de manutenção.** Avisos de cópias que falharam, domínios a expirar, páginas que deixaram de responder.

5. **Texto com ajuda de IA.** O fluxo envia um texto a um modelo através da API e usa a resposta. Precisa de uma chave: veja **como obter uma chave de API e guardá-la**.

O que tem de saber antes de começar

Pergunta	Resposta
Onde corre?	Num servidor seu, um VPS com acesso root. O projecto n8n também tem um serviço hospedado por ele; esse é dele, não nosso. Veja **precisa de um VPS para o n8n?**
Quem o instala?	Você. O n8n é software de terceiros num VPS não gerido, por isso a instalação e a manutenção são suas. Veja **até onde vai o nosso suporte**.
Quanto custa o programa?	Depende da edição e da licença. Os valores e os termos estão no site do projecto, e é lá que se confirmam.
Que aplicações liga?	As que o projecto tem como nós, e qualquer serviço com API através do nó de pedidos HTTP. A lista actual está na documentação do n8n.

Leia a licença se o plano for vender o n8n a terceiros.

Segundo a documentação do projecto, o n8n usa uma licença própria («fair-code»), que não é igual às licenças de código aberto clássicas. Para automatizar o seu próprio negócio é um assunto simples; para o revender, ou construir um produto sobre ele, leia os termos antes.

Comece por um fluxo pequeno e inofensivo

, que só lê e avisa. Quando confiar nele, passe a fluxos que escrevem, apagam ou enviam mensagens a clientes.

RECOMENDADO

Precisa de um servidor onde correr o n8n? Veja os planos de VPS e escolha o sistema operativo na encomenda.

Ver os servidores VPS →

VEJA TAMBÉM

- Servidores VPS
- Precisa de um VPS para o n8n? O que um plano partilhado não consegue fazer
- Instalar o n8n com Docker Compose num VPS
- VPS gerido ou não gerido: quem faz o quê

MozOut Moçambique
RLX Holdings, S.A. · Grupo RLX Holdings

NUIT	401 191 607
NUEL	105 045 974
CAE	62022
SEDE	Bairro 7 de Setembro Vilankulo 1304 · CEP 0411-02, Inhambane, Moçambique
CONTACTOS	info@mozout.com · +258 84 635 1111 · +258 86 635 1111 · www.mozout.com
HORÁRIO	2ª. à 6ª. Feira - 08 à 16 Horas Sábado & Domingo - Fechado

Versão online deste documento

RLX-MZ-KB-2802 · v2026.10.18 · Gerado a 21/10/2026 18:35