Mozout

Gerado a 15/11/2026 03:27

BASE DE CONHECIMENTO · DOCUMENTO PÚBLICO

Como saber se o meu site está infectado por malware

Sites atacados e malware

CÓDIGO	VERSÃO	PAÍS · IDIOMA
RLX-MZ-KB-234	v2026.10.18	Moçambique · Português

MozOut Moçambique
RLX Holdings, S.A. · Grupo RLX Holdings
NUIT 401 191 607 · NUEL 105 045 974 · CAE 62022

https://www.my.mozout.com/knowledgebase/234

Como saber se o meu site está infectado por malware

Sites atacados e malware | Criado em **14 de agosto de 2026** | Atualizado em **18 de outubro de 2026** | 2 min de leitura

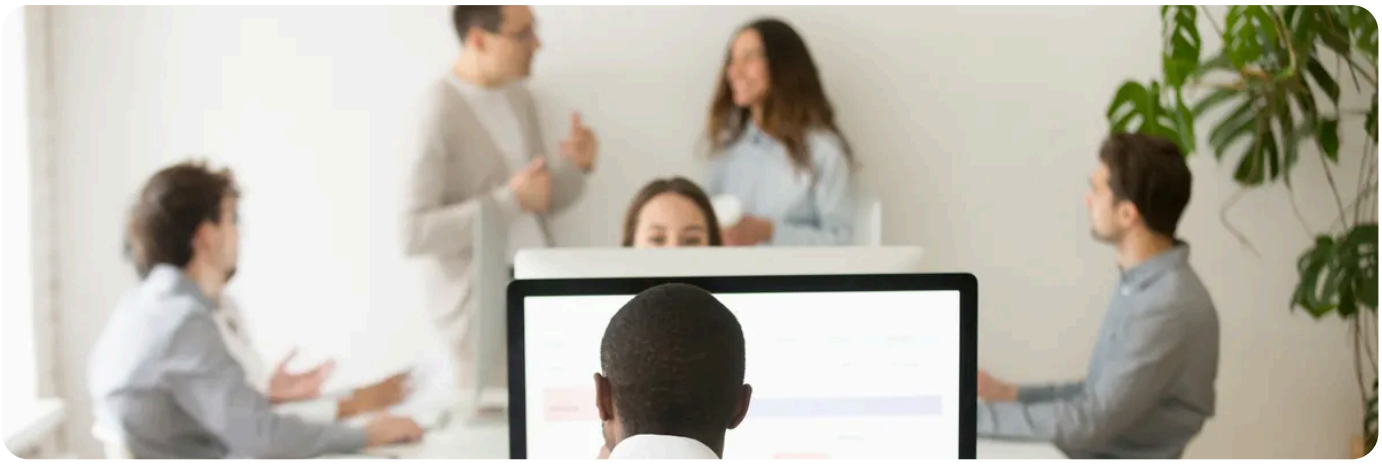

A maioria das infecções não se anuncia - aparecem como pequenos sintomas estranhos antes de algo parecer claramente errado.

Sinais a que prestar atenção

1. O seu navegador ou o de um visitante mostra um aviso vermelho "Site enganoso à frente" / "Este site pode estar comprometido".
2. O site redirecciona inesperadamente para outra página, ou mostra conteúdo que não adicionou - pop-ups, conteúdo adulto, links de spam escondidos na página.
3. Repare em ficheiros ou num utilizador administrador do WordPress que não reconhece, ou em ficheiros existentes com uma data de alteração recente e inexplicada.
4. O e-mail enviado devolve erro, ou o seu domínio cai numa lista negra de spam, sem ter enviado nada de invulgar.
5. O site fica lento ou o consumo de recursos da hospedagem dispara sem razão aparente.

Verificar directamente

1. No cPanel, abra **Imunify Security** - todas as contas aqui são analisadas automaticamente, e esta página mostra tudo o que já foi detectado ou colocado em quarentena, sem precisar de pedir uma análise.
2. Para uma segunda opinião, cole o seu domínio em **sitecheck.sucuri.net** (grátis, sem conta) ou verifique o **relatório Safe Browsing do Google** para o seu domínio.

Usa WordPress?

Um plugin de segurança como o Wordfence acrescenta monitorização contínua além da análise ao nível do servidor, e assinala especificamente um plugin ou tema comprometido.

Encontrou algo? Veja **como resolver um site infectado**.

PRECISA DE AJUDA?

Encontrou um aviso e não sabe o que significa? Envie-nos os detalhes.

Abrir um pedido de suporte →

VEJA TAMBÉM

- **Como redireccionar HTTP para HTTPS via .htaccess**
- **Como resolver um site infectado por malware**
- **Porque é que o meu certificado SSL não dura 365 dias?**
- **Quer um certificado SSL pago? Veja as opções.**

HOSPEDAGEM WEB

Precisa de uma hospedagem que não lhe dê trabalho?

cPanel, certificado SSL grátis, cópias de segurança todas as madrugadas guardadas durante um ano, e suporte que responde na sua língua.

Ver planos de hospedagem →

Migração do site actual sem custo · sem fidelidade

Mozout

MozOut Moçambique

RLX Holdings, S.A. · Grupo RLX Holdings

NUIT	401 191 607
NUEL	105 045 974
CAE	62022
SEDE	Bairro 7 de Setembro Vilankulo 1304 · CEP 0411-02, Inhambane, Moçambique
CONTACTOS	info@mozout.com · +258 84 635 1111 · +258 86 635 1111 · www.mozout.com
HORÁRIO	2ª. à 6ª. Feira - 08 à 16 Horas Sábado & Domingo - Fechado

Versão online deste documento

RLX-MZ-KB-234 · v2026.10.18 · Gerado a 15/11/2026 03:27