Gerado a 27/11/2026 05:09

BASE DE CONHECIMENTO · DOCUMENTO PÚBLICO

Usar o Claude Code com o All in One AI: as variáveis, o modelo e os erros comuns

All in One AI

CÓDIGO	VERSÃO	PAÍS · IDIOMA
RLX-BR-KB-8766	v2026.11.26	Brasil · Português (Brasil)

MozOut Brasil
RLX Holdings (Pty) Ltd. · Grupo RLX Holdings
N.º fiscal (SARS) 943 907 6234 · N.º de registo (CIPC) 2025/667953/07

https://www.my.mozout.com/knowledgebase/8766

Usar o Claude Code com o All in One AI: as variáveis, o modelo e os erros comuns

All in One AI Criado em **26 de novembro de 2026** 3 min de leitura

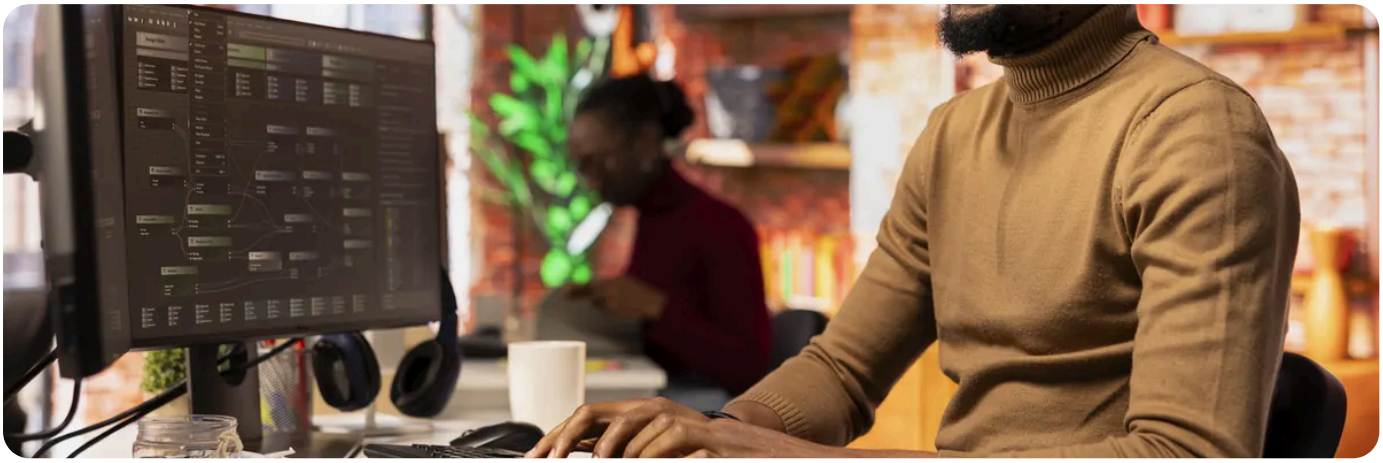

O Claude Code pode trabalhar com os modelos do All in One AI em vez de uma conta no fabricante. Paga com créditos de IA ou com o Coding Plan, e usa a mesma chave da API da MozOut. Basta dizer-lhe o endereço, a chave e o modelo, com variáveis de ambiente. As outras ferramentas estão na página **Programar com IA**.

Antes de começar

1. Crie uma chave no **API Center** com as permissões `ai:read` e `ai:write`. Use uma chave `sandbox_` para confirmar a configuração e uma `prod_` para trabalhar. Os campos estão em **criar uma chave da API**.

2. Tenha créditos de IA ou um Coding Plan activo no **All in One AI**.

3. Guarde a chave numa variável de ambiente, para não ficar escrita em arquivos: `export MOZOUT_API_KEY="prod_..."`. Para existir em cada terminal novo, ponha a linha no `~/.bashrc` ou no `~/.zshrc`. No Windows, use `setx MOZOUT_API_KEY "prod_..."` e abra um terminal novo.

As variáveis

Defina-as antes de abrir o Claude Code:

```
export ANTHROPIC_BASE_URL="https://api.mozout.com"
export ANTHROPIC_AUTH_TOKEN="$MOZOUT_API_KEY"
export ANTHROPIC_MODEL="moonshotai/kimi-k2.7-code"
export ANTHROPIC_DEFAULT_HAIKU_MODEL="deepseek-ai/deepseek-v4-flash"
export CLAUDE_CODE_MAX_CONTEXT_TOKENS=262144
export CLAUDE_CODE_MAX_OUTPUT_TOKENS=16000
claude
```

Variável	O que faz
`ANTHROPIC_BASE_URL`	O nosso endereço, **sem** `/v1`. O Claude Code junta `/v1/messages` sozinho.
`ANTHROPIC_AUTH_TOKEN`	A chave. Também pode usar `ANTHROPIC_API_KEY`: aceitamos as duas.
`ANTHROPIC_MODEL`	O modelo principal. Durante a sessão, muda-se com `/model`, por exemplo `/model zai-org/glm-5.2`.
`ANTHROPIC_DEFAULT_HAIKU_MODEL`	O modelo das tarefas de fundo, que deve ser rápido e barato. As versões antigas usam `ANTHROPIC_SMALL_FAST_MODEL`.
`CLAUDE_CODE_MAX_CONTEXT_TOKENS`	O contexto do modelo, para o Claude Code resumir a conversa na altura certa.
`CLAUDE_CODE_MAX_OUTPUT_TOKENS`	O máximo de cada resposta. Sem ela, o Claude Code pede 32 000 e reservamos créditos para os 32 000. Um valor menor precisa de menos saldo.

Para não repetir as variáveis

Ponha-as no `~/.claude/settings.json`, na chave `env`. Aqui a chave fica escrita, porque o Claude Code copia os valores tal como estão. Guarde este arquivo só no seu computador.

```
{
"env": {
"ANTHROPIC_BASE_URL": "https://api.mozout.com",
"ANTHROPIC_AUTH_TOKEN": "prod_...",
"ANTHROPIC_MODEL": "moonshotai/kimi-k2.7-code",
"ANTHROPIC_DEFAULT_HAIKU_MODEL": "deepseek-ai/deepseek-v4-flash",
"CLAUDE_CODE_MAX_CONTEXT_TOKENS": "262144",
"CLAUDE_CODE_MAX_OUTPUT_TOKENS": "16000"
}
}
```

O modelo certo

O `moonshotai/kimi-k2.7-code` é o ponto de partida para o dia-a-dia. Se o Claude Code pedir um nome que não está no catálogo, como `claude-sonnet-...`, usamos o `moonshotai/kimi-k2.7-code` e cobramos ao preço dele. Por isso, defina sempre `ANTHROPIC_MODEL`. Veja os outros modelos recomendados em **o endereço e o modelo certos em cada ferramenta**.

Erros comuns

Resposta	Quando	O que fazer
`401`	A chave está em falta ou errada, ou o terminal não leu a variável.	Confirme a chave e abra um terminal novo depois de definir a variável.
`404 not_found`	O endereço tem `/v1` a mais.	Use o endereço sem `/v1`.
`402 insufficient_credits`	Os créditos não chegam para a reserva da resposta.	Compre créditos ou baixe `CLAUDE_CODE_MAX_OUTPUT_TOKENS`.
`429 plan_limit_reached`	Os pontos do plano acabaram e o pedido não se pode pagar com créditos.	Espere pelo reinício, ou active «Usar créditos quando o plano acabar».
`429 rate_limited`	Passou o limite de pedidos por minuto da chave.	Espere uns segundos. O Claude Code costuma repetir sozinho.

No Claude Code, os erros chegam no formato da Anthropic: o `type` corresponde ao estado HTTP, por exemplo `rate_limit_error` no 429. Os limites estão em **limites de pedidos da API**.

Confirme a configuração com uma chave `sandbox_`.
O Claude Code recebe sempre «Resposta de teste (sandbox).», sem gastar nada. Se essa resposta aparece, o endereço, a chave e o modelo estão certos. Depois troque pela `prod_`: com a de sandbox, o Claude Code não consegue programar.

RECOMENDADO

Quer programar com IA com os nossos modelos? Veja a página Programar com IA.

Ver Programar com IA →

VEJA TAMBÉM

- **Cursor, Codex CLI, Cline e outras ferramentas: o endereço e o modelo certos em cada uma** →
- **Coding Plan: qual escolher, quanto custa e como assinar** →

- O servidor MCP do All in One AI: imagens, vídeos e voz no Claude Code, no Codex e no ChatGPT →
- Testar na Sandbox sem custo →
- Programar com IA no All in One AI →

MozOut Brasil
RLX Holdings (Pty) Ltd. · Grupo RLX Holdings

N.º FISCAL (SARS)	943 907 6234
N.º DE REGISTO (CIPC)	2025/667953/07
SEDE	72 York Road, Kensington Joanesburgo 2094, Gauteng, África do Sul
CONTACTOS	info@mozout.com · +27 78 823 3325 · www.mozout.com
HORÁRIO	2ª. à 6ª. Feira - 08 à 16 Horas Sábado & Domingo - Fechado

RLX-BR-KB-8766 · v2026.11.26 · Gerado a 27/11/2026 05:09

Versão online deste documento