Mozout

Gerado a 27/11/2026 05:08

BASE DE CONHECIMENTO · DOCUMENTO PÚBLICO

As ferramentas do agente: ler páginas da internet e saber a data de hoje

All in One AI

CÓDIGO	VERSÃO	PAÍS · IDIOMA
RLX-BR-KB-8748	v2026.11.26	Brasil · Português (Brasil)

MozOut Brasil
RLX Holdings (Pty) Ltd. · Grupo RLX Holdings
N.º fiscal (SARS) 943 907 6234 · N.º de registo (CIPC) 2025/667953/07

https://www.my.mozout.com/knowledgebase/8748

As ferramentas do agente: ler páginas da internet e saber a data de hoje

All in One AI Criado em **26 de novembro de 2026** 2 min de leitura

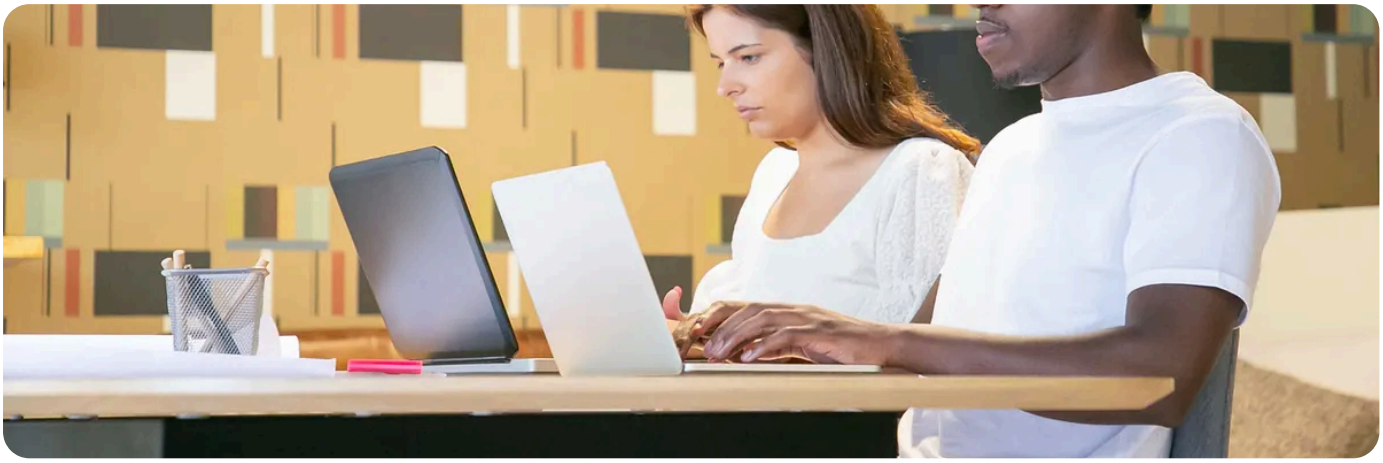

Sem ferramentas, o agente só sabe o que está nas instruções, no conhecimento e no próprio modelo. As ferramentas deixam-no ir buscar informação enquanto prepara a resposta. Há duas, e cada uma activa-se na aba «Agentes» do **All in One AI**.

Ferramenta	No All in One AI	O que faz
`web_fetch`	Ler páginas da Internet	Lê uma página pública, em http ou https, e devolve o texto sem HTML, até 20.000 caracteres. Espera no máximo 10 segundos, lê até 1 MB e recusa endereços privados e internos.
`current_datetime`	Data e hora	Dá a data e a hora de agora, para o agente saber, por exemplo, que dia é hoje.

Quem decide quando usar

O agente decide sozinho. Se lhe perguntarem se a padaria abre amanhã, pode ir ver a data antes de responder. Se o modelo escolhido não aceitar ferramentas, o agente responde sem elas. Em cada pedido, faz no máximo 5 voltas de ferramentas.

Cada volta custa

Cada uso de uma ferramenta é mais uma chamada ao modelo, que gasta créditos como um pedido de chat. Uma resposta que usa duas ferramentas faz três chamadas ao modelo, e cada chamada leva também o texto das anteriores. Por isso custa mais do que uma resposta sem ferramentas. Active só as de que o agente precisa mesmo. As contas estão em **quanto custa um agente**.

Com streaming

Com `stream: true`, só a resposta final chega por partes. As voltas das ferramentas não aparecem, por isso a primeira parte pode demorar mais a chegar.

Uma página da internet é texto de um desconhecido.

Se tiver instruções escondidas, pode tentar desviar o agente. Diga nas instruções que o texto das páginas é informação e não ordens, e confira as respostas antes de as usar em decisões. Veja **como um texto de fora pode desviar a sua IA**.

Página ou conhecimento?

Se o texto muda pouco, ponha-o no conhecimento: a resposta não fica à espera de abrir a página. Se muda todos os dias, como uma lista de produtos publicada no seu site, a ferramenta lê a versão de hoje.

RECOMENDADO

Quer um agente que vai buscar a informação certa? Veja a página Agentes de IA.

Ver os agentes de IA →

VEJA TAMBÉM

- Criar um agente de IA no All in One AI, passo a passo
- O conhecimento do agente: que textos juntar e como manter cada resposta barata
- Quanto custa um agente de IA, e como o testar sem gastar
- Prompt injection: como um texto de um desconhecido pode desviar a sua IA
- Agentes de IA no All in One AI

Mozout

MozOut Brasil

RLX Holdings (Pty) Ltd. · Grupo RLX Holdings

N.º FISCAL (SARS)	943 907 6234
N.º DE REGISTO (CIPC)	2025/667953/07
SEDE	72 York Road, Kensington Joanesburgo 2094, Gauteng, África do Sul
CONTACTOS	info@mozout.com · +27 78 823 3325 · www.mozout.com
HORÁRIO	2ª. à 6ª. Feira - 08 à 16 Horas Sábado & Domingo - Fechado

Versão online deste documento

RLX-BR-KB-8748 · v2026.11.26 · Gerado a 27/11/2026 05:08