Mozout

Gerado a 27/11/2026 05:08

BASE DE CONHECIMENTO · DOCUMENTO PÚBLICO

A IA no terminal com o comando aio: instalar, entrar e conversar

All in One AI

CÓDIGO	VERSÃO	PAÍS · IDIOMA
RLX-BR-KB-8730	v2026.11.26	Brasil · Português (Brasil)

MozOut Brasil
RLX Holdings (Pty) Ltd. · Grupo RLX Holdings
N.º fiscal (SARS) 943 907 6234 · N.º de registo (CIPC) 2025/667953/07

https://www.my.mozout.com/knowledgebase/8730

A IA no terminal com o comando aio: instalar, entrar e conversar

All in One AI Criado em **26 de novembro de 2026** 2 min de leitura

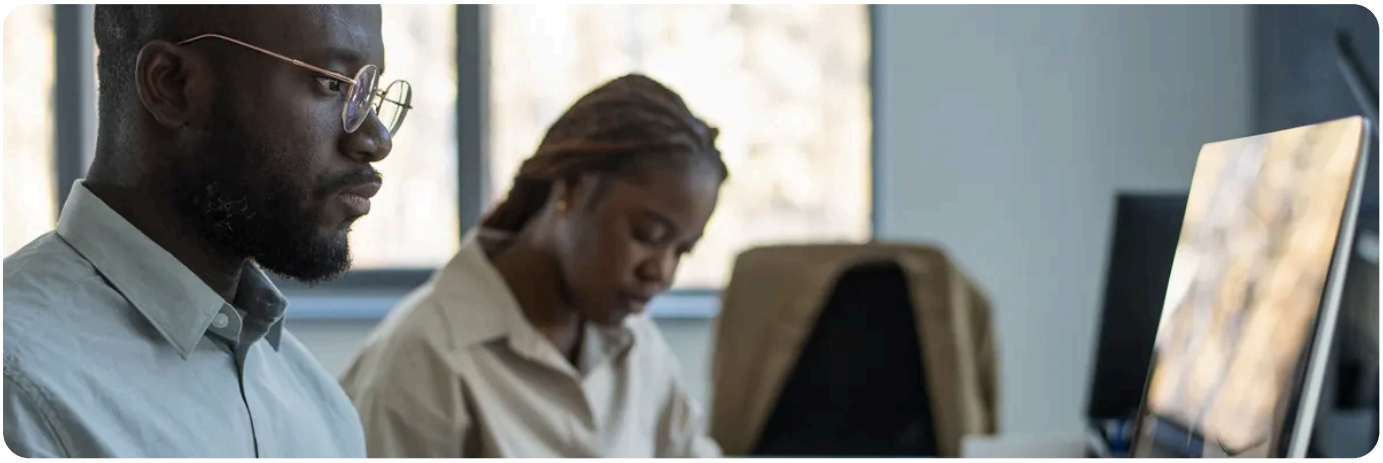

A resposta curta: o `aio` é o comando de terminal do All in One AI. Instala-se numa linha, entra com a sua chave da API e conversa com os modelos sem escrever código. É grátis: paga só os créditos do que usar, aos mesmos preços da API.

Instalar

Precisa do Node.js 18 ou mais recente (confirme com `node --version`). No Linux e no macOS:

```
curl -fsSL https://docs.mozout.com/cli/install.sh | sh
```

No Windows, no PowerShell: `irm https://docs.mozout.com/cli/install.ps1 | iex`. O instalador confere o arquivo e nunca pede direitos de administrador. Também há a instalação com o npm: veja **Instalar**, na documentação.

Entrar com a chave

Crie no **API Center** uma chave com as permissões `ai:read` e `ai:write`. Depois corra `aio auth login` e cole-a. O `aio` não a mostra na tela, confirma-a na API e guarda-a num arquivo que só o seu usuário lê. `aio auth status` mostra a chave em uso, escondida, e o saldo.

Conversar

Comando	O que faz
`aio chat "Explica o que é um registro MX"`	Faz a pergunta e mostra a resposta à medida que o modelo escreve.
`aio chat`	Abre uma conversa no terminal. `/reset` começa de novo e `/exit` sai.
`cat pedido.txt | aio chat`	Usa o texto do arquivo como pedido.

Comando	O que faz
`--model`, `--max-tokens`, `--system`	Escolhem o modelo, limitam a resposta e dão instruções, como «Responde em português».
`aio balance`	Mostra os créditos de IA e, com um Coding Plan, os pontos que restam.
`aio models --type text`	Lista os modelos de texto com o preço em créditos.

No fim de cada resposta, o `aio` mostra os tokens de entrada e de saída. `aio balance`, `aio models` e `aio status` não gastam créditos.

Num servidor ou num pipeline
, use a variável `AIO_API_KEY` em vez da chave guardada. Tem prioridade sobre ela e não fica escrita em nenhum arquivo do projeto.

Com uma chave `sandbox_`, o `aio chat` responde sempre «Resposta de teste (sandbox).» e não gasta nada. Bom para testar os seus scripts. O `aio` também gera imagens, vídeos e voz: veja **a página do CLI**.

RECOMENDADO

Quer todos os comandos e opções? Estão na página do CLI, na documentação.

Ver a documentação →

VEJA TAMBÉM

- **Escolher um modelo de texto: preço, contexto e para que serve cada um**
- **Quanto custa uma conversa pela API: a reserva, o max_tokens e o acerto no fim**
- **Criar uma chave da API: nome, modo, permissões, validade, lista de IPs e limite de gastos**
- **Testar na Sandbox sem custo**
- **Chat e texto no All in One AI**

MozOut Brasil

RLX Holdings (Pty) Ltd. · Grupo RLX Holdings

N.º FISCAL (SARS)	943 907 6234
N.º DE REGISTO (CIPC)	2025/667953/07
SEDE	72 York Road, Kensington Joanesburgo 2094, Gauteng, África do Sul
CONTACTOS	info@mozout.com · +27 78 823 3325 · www.mozout.com
HORÁRIO	2ª. à 6ª. Feira - 08 à 16 Horas Sábado & Domingo - Fechado

Versão online deste documento

RLX-BR-KB-8730 · v2026.11.26 · Gerado a 27/11/2026 05:08