Mozout

Gerado a 14/11/2026 22:16

BASE DE CONHECIMENTO · DOCUMENTO PÚBLICO

MozOut ou Registrar: comparação e qual escolher em Moçambique

Empresas de hospedagem

CÓDIGO	VERSÃO	PAÍS · IDIOMA
RLX-BR-KB-670	v2026.10.22	Brasil · Português (Brasil)

MozOut Brasil
RLX Holdings (Pty) Ltd. · Grupo RLX Holdings
N.º fiscal (SARS) 943 907 6234 · N.º de registo (CIPC) 2025/667953/07

https://www.my.mozout.com/knowledgebase/670

MozOut ou Registrar: comparação e qual escolher em Moçambique

Empresas de hospedagem · Criado em **16 de agosto de 2026** · Atualizado em **22 de outubro de 2026** · 5 min de leitura

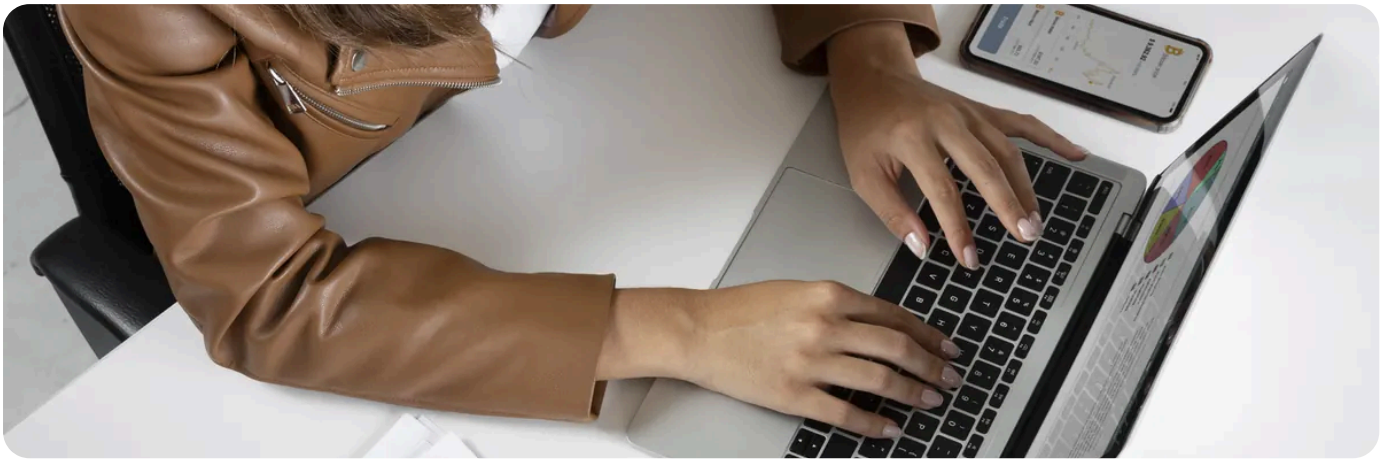

Pela equipe editorial da MozOut · Atualizado em 15 de outubro de 2026 · Dados das páginas públicas dos fornecedores, consultadas em outubro de 2026.

O Registrar é uma casa moçambicana com foco em domínios e hospedagem. Uma nota útil antes de comparar: usa os nameservers do *mozdomains.com*, o que indica que as duas marcas são da mesma empresa.

Ambos são fornecedores locais, ambos vendem hospedagem e domínios. A resposta curta: **nas coisas básicas são parecidos**, e a escolha decide-se em três ou quatro pormenores. Vamos a eles, um a um.

Hospedagem e painel

1. **MozOut** - **cPanel** na hospedagem Linux e **Plesk** na hospedagem Windows, com CloudLinux, SSL grátis e proteção Imunify360. Limites por conta bem definidos - é o que impede que o site do vizinho lhe estrague o dia.

2. **Registrar** - Anuncia **LiteSpeed**, SSL grátis e WordPress.

Domínios

1. **MozOut** - **.mz registrado junto do CIUEM** por nós, com **gerenciador de DNS no painel** e alteração de nameservers feita por si, a qualquer hora.

2. **Registrar** - Registra **.mz** - igual a nós neste ponto.

Como se paga

1. **MozOut** - **Meticais**, com fatura local que a contabilidade aceita.

2 **Registrar** - Apresenta preços em **meticais** e em dólares.

backups

1 **MozOut** - **Todas as madrugadas, guardadas um ano**, com restauração pelo JetBackup a partir do painel.

2 **Registrar** - Anuncia **cópias diárias**. Consulte o site deles para o tempo de retenção - do nosso lado, as cópias das madrugadas ficam guardadas **um ano**.

Apoio ao cliente

1 **MozOut** - **WhatsApp, pedido no painel e e-mail 24 horas por dia**, e **chamada telefônica das 08h às 16h** - tudo em português, e com o histórico do que foi pedido e feito registrado no painel.

2 **Registrar** - Anuncia **24/7** e telefone. Anuncia também **garantia de devolução**, o que não é comum no mercado e é um ponto a favor deles.

Para empresas: VPS e revenda

1 **MozOut** - VPS, Cloud, dedicados e revenda. Os servidores são **não gerenciados** por padrão - entregues com o sistema operacional e acesso total.

2 **Registrar** - Tem **VPS**.

Principais diferenças

	MozOut	Registrar
Painel	cPanel (Linux) e Plesk (Windows), com CloudLinux e Imunify360	Anuncia LiteSpeed, SSL grátis e WordPress.
Domínio nacional	.mz junto do CIUEM	Registra .mz - igual a nós neste ponto.
Moeda	Meticais, com fatura local	Apresenta preços em meticais e em dólares.
Cópias	Madrugadas, guardadas 1 ano, restauração pelo próprio cliente	Anuncia cópias diárias.
Suporte	WhatsApp, ticket e e-mail 24h; chamada 08h-16h	Anuncia 24/7 e telefone.

Onde o Registrar é forte

A **garantia de devolução** é o argumento mais forte deles: permite experimentar sem risco. Se ainda está indeciso e quer testar antes de se comprometer, é legítimo começar por aí.

Por que recomendamos a MozOut

Se quer **tudo no mesmo lugar e na moeda de cá**: domínio nacional, hospedagem, e-mail e fatura numa só conta. Somos dos poucos a dizer por escrito **quanto tempo guardamos as cópias** - um ano - e a deixar o cliente **restaurar sozinho** pelo painel, sem abrir pedido nem esperar. Juntam-se o **CloudLinux**, que impede que o site do vizinho lhe estrague o desempenho, o **Imunify360** contra código malicioso, o **SSL grátis que se renova sozinho**, a **migração do site atual sem custo**, a **transferência .mz gratuita**, mais de **100 extensões** de domínio e WordPress num clique.

Preço de entrada: o plano **Pro Hosting** começa em **MT 600/mês** (7.200 por ano), com SSL, cópias e cPanel incluídos. *Valor em vigor em agosto de 2026 - confirme o preço atual na loja.*

Em resumo.
Para um negócio em Moçambique - com domínio nacional, fatura na moeda de cá e alguém que responde no seu horário - a **MozOut** é a escolha que recomendamos. E se um dia mudar de ideias, leva tudo consigo sem taxa nenhuma.

Ver planos de hospedagem → | **Pesquisar domínio →** | **Ver E-mail Profissional →**

O teste que vale mais do que este artigo.
Antes de decidir, escreva uma pergunta técnica ao suporte dos dois e compare o tempo e a qualidade da resposta. Vale para eles e vale para nós - é assim que se avalia um fornecedor.

Comparação feita a partir das páginas públicas de cada fornecedor, em agosto de 2026. Não testamos os serviços deles, e a informação pode ter mudado desde então. Se encontrar algo desatualizado, diga-nos e corrigimos.

PRECISA DE AJUDA?

Quer uma opinião honesta sobre o seu caso? Conte-nos o que precisa.

Falar com a nossa equipe →

VEJA TAMBÉM

A grade para comparar qualquer fornecedor:
Fornecedores de hospedagem em Moçambique: o que comparar antes de decidir

Se decidir mudar, o domínio vem consigo:
Como transferir um domínio para nós

Fontes

1. Registrar, site oficial: registar.co.mz (consultado em outubro de 2026)
2. CIUEM, site oficial (consultado em outubro de 2026)
3. MozOut, planos e preços: mozout.com

Esta publicação é fornecida apenas para fins informativos. Compara serviços com o que cada fornecedor publicava em suas páginas públicas na data indicada; preços e condições mudam, por isso confirme sempre no site de cada fornecedor. Não damos qualquer garantia nem aval sobre serviços de terceiros. Registar e CIUEM são marcas de seus respectivos titulares, e a MozOut não tem qualquer vínculo com elas. Se encontrar um erro, escreva para nós e corrigimos.

HOSPEDAGEM WEB

Precisa de uma hospedagem que não lhe dê trabalho?

cPanel, certificado SSL grátis, backups todas as madrugadas guardados durante um ano, e suporte que responde na sua língua.

Ver planos de hospedagem →

Migração do site atual sem custo · sem fidelidade

MozOut

MozOut Brasil

RLX Holdings (Pty) Ltd. · Grupo RLX Holdings

N.º FISCAL (SARS)	943 907 6234
N.º DE REGISTO (CIPC)	2025/667953/07
SEDE	72 York Road, Kensington Joanesburgo 2094, Gauteng, África do Sul
CONTACTOS	info@mozout.com · +27 78 823 3325 · www.mozout.com
HORÁRIO	2ª. à 6ª. Feira - 08 à 16 Horas Sábado & Domingo - Fechado

Versão online deste documento

RLX-BR-KB-670 · v2026.10.22 · Gerado a 14/11/2026 22:16