Mozout

Gerado a 14/11/2026 22:15

BASE DE CONHECIMENTO · DOCUMENTO PÚBLICO

Conectar a um VPS Windows com Área de Trabalho Remota

Primeiros passos e escolha

CÓDIGO	VERSÃO	PAÍS · IDIOMA
RLX-BR-KB-368	v2026.10.18	Brasil · Português (Brasil)

MozOut Brasil
RLX Holdings (Pty) Ltd. · Grupo RLX Holdings
N.º fiscal (SARS) 943 907 6234 · N.º de registo (CIPC) 2025/667953/07

https://www.my.mozout.com/knowledgebase/368

Conectar a um VPS Windows com Área de Trabalho Remota

Primeiros passos e escolha | Criado em **16 de agosto de 2026** | Atualizado em **18 de outubro de 2026** | 2 min de leitura

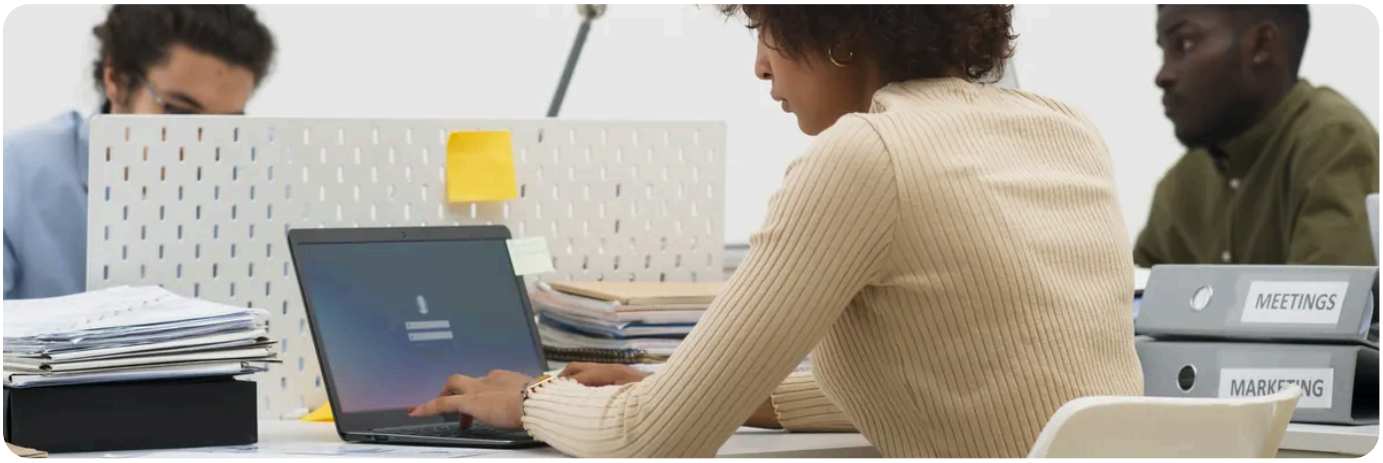

Um VPS Windows acessa-se pela Área de Trabalho Remota em vez de SSH. O resto - como o servidor é entregue e o que é da sua responsabilidade - funciona como num **VPS Linux**.

Os seus dados de acesso

1. Após o pagamento, a nossa equipe prepara o servidor e envia-lhe por e-mail o **endereço IP, o usuário Administrator e a senha**. Não é instantâneo.
2. Se não chegou nada, veja o spam e depois abra um pedido.

Conectar a partir do Windows

1. Clique em **Windows + R**, escreva *mstsc* e Enter - abre a Conexão de Área de Trabalho Remota.
2. Em **Computador**, escreva o endereço IP do seu servidor e clique em **Ligar**.
3. Introduza **Administrator** e a senha que recebeu. Aceite o aviso de certificado na primeira conexão - é esperado.

Conectar a partir de outros sistemas

1. **macOS** - instale o *Windows App* (antes Microsoft Remote Desktop) da App Store.
2. **Linux** - use o Remmina ou o FreeRDP.

3 **Celular** - a aplicação Remote Desktop da Microsoft funciona em Android e iOS.

Mude a senha do Administrator no primeiro acesso.

Servidores Windows expostos à internet são varridos constantemente. Uma senha fraca de Administrator é a forma mais comum de estes servidores serem comprometidos - e um servidor comprometido pode ser suspenso por atacar terceiros.

Os backups são consigo.

Como em qualquer servidor não gerenciado, as cópias diárias da hospedagem compartilhada não se aplicam aqui. Monte as suas antes de pôr lá algo importante.

PRECISA DE AJUDA?

Não consegue conectar, ou perdeu a senha? Fale conosco.

Abrir um pedido de suporte →

VEJA TAMBÉM

- **Primeiros passos com o seu VPS**
- **Erros comuns em VPS e Cloud: SSH, memória, disco e reinícios**
- **VPS gerenciado ou não gerenciado: qual escolher e quem faz o quê**
- **Precisa de mais recursos? Veja os servidores VPS e Cloud.**

SERVIDORES VPS E CLOUD

Quando a hospedagem compartilhada já não chega.

Recursos dedicados, acesso root e liberdade para instalar o que precisar. Com a mesma equipe de suporte por trás.

Ver servidores →

Linux ou Windows · escala quando precisar

Mozout

MozOut Brasil

RLX Holdings (Pty) Ltd. · Grupo RLX Holdings

N.º FISCAL (SARS)	943 907 6234
N.º DE REGISTO (CIPC)	2025/667953/07
SEDE	72 York Road, Kensington Joanesburgo 2094, Gauteng, África do Sul
CONTACTOS	info@mozout.com · +27 78 823 3325 · www.mozout.com
HORÁRIO	2ª. à 6ª. Feira - 08 à 16 Horas Sábado & Domingo - Fechado

Versão online deste documento

RLX-BR-KB-368 · v2026.10.18 · Gerado a 14/11/2026 22:15