Mozout

Gerado a 14/11/2026 22:19

BASE DE CONHECIMENTO · DOCUMENTO PÚBLICO

Erro 1044 Access denied for user to database: quando o arquivo tenta criar o banco de dados

Erros de conexão e de SQL

CÓDIGO	VERSÃO	PAÍS · IDIOMA
RLX-BR-KB-3108	v2026.10.18	Brasil · Português (Brasil)

MozOut Brasil
RLX Holdings (Pty) Ltd. · Grupo RLX Holdings
N.º fiscal (SARS) 943 907 6234 · N.º de registo (CIPC) 2025/667953/07

https://www.my.mozout.com/knowledgebase/3108

Erro 1044 Access denied for user to database: quando o arquivo tenta criar o banco de dados

Erros de conexão e de SQL · Criado em **10 de outubro de 2026** · Atualizado em **18 de outubro de 2026**

3 min de leitura

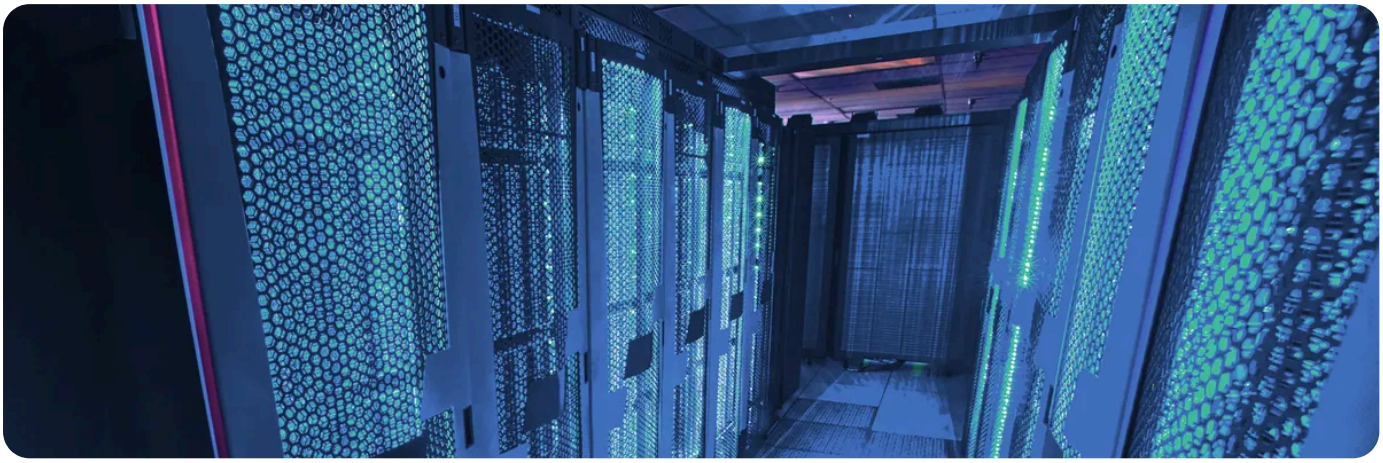

O **1044** aparece quase sempre na hora de **importar** um arquivo `.sql`. Diz que o usuário, já aceito, não tem permissão sobre aquele banco de dados. O erro vê-se assim: `#1044 - Access denied for user 'abc_util'@'localhost' to database 'outra_base'`. Repare no nome do fim: se não é a base para onde você está importando, já tem o culpado.

Numa conta de hospedagem compartilhada não se criam bancos de dados por instruções SQL: criam-se no cPanel, em **MySQL Databases**. Um arquivo vindo de outro servidor traz muitas vezes linhas que tentam fazer exatamente isso, e o banco de dados recusa.

O que costuma estar no arquivo

A linha no arquivo	Porque falha aqui
`CREATE DATABASE ...`	O usuário da conta não cria bases por SQL. A base já existe, criou-a você no cPanel.
`USE \`outra_base\`;`	Manda trabalhar numa base com o nome da origem, que aqui não existe ou não é sua. É o caso mais comum do 1044.
`DROP DATABASE ...`	Apagar uma base inteira também não é permitido por SQL. Apague o conteúdo pelo phpMyAdmin, se for o caso.
`DEFINER=...` **em vistas, gatilhos ou rotinas**	Aponta para um usuário que não é o seu. Costuma dar outro número (o 1227), mas a cura é a mesma: tirar a cláusula ou trocá-la pelo seu usuário.
`GRANT ...` **ou** `CREATE USER ...`	Usuários e privilégios criam-se no cPanel, não por SQL.

Corrigir, passo a passo

1. **Crie a base e o usuário no cPanel,** e junte-os em **Add User To Database** com todos os privilégios. Veja **criar um usuário do banco de dados com os privilégios certos**.

2. **Faça uma cópia do arquivo** e abra-a num editor de texto sério. Os arquivos grandes pedem um editor feito para isso; o Bloco de Notas pode engasgar.

3. **Procure as linhas problemáticas:** `CREATE DATABASE`, `USE`, `DROP DATABASE`. Com SSH, `grep -n "CREATE DATABASE" arquivo.sql` diz em que linha estão.

4. **Apague essas linhas** (ou ponha `--` à frente, que as transforma em comentário) e grave.

5. **No phpMyAdmin escolha a base certa na coluna da esquerda** antes de importar. É essa que recebe as tabelas. O limite de tamanho do arquivo tem o seu artigo: **importar com o phpMyAdmin**.

Um prefixo diferente não é erro do arquivo.
Se as tabelas têm o prefixo de outra instalação (por exemplo `wp_` na origem e outro no `wp-config.php` daqui), o site vê uma base vazia. Não confunda com permissões: confira o prefixo da aplicação.

Arquivo grande demais para abrir?
Divida o trabalho: importe por SSH, onde o arquivo não passa pelo browser e as linhas más também se tiram com um comando. Veja **importar um banco de dados grande por SSH**.

PRECISA DE AJUDA?

Limpou o arquivo e o 1044 continua? Diga-nos o nome da base de destino e a mensagem inteira.

Abrir um pedido de suporte →

VEJA TAMBÉM

- Importar com o phpMyAdmin, e o limite de tamanho que o trava →
- Importar um banco de dados grande por SSH →

Criar um usuário do banco de dados com os privilégios certos →

Erro 1045: as causas, por ordem →

Mozout

MozOut Brasil

RLX Holdings (Pty) Ltd. · Grupo RLX Holdings

N.º FISCAL (SARS)	943 907 6234
N.º DE REGISTO (CIPC)	2025/667953/07
SEDE	72 York Road, Kensington Joanesburgo 2094, Gauteng, África do Sul
CONTACTOS	info@mozout.com · +27 78 823 3325 · www.mozout.com
HORÁRIO	2ª. à 6ª. Feira - 08 à 16 Horas Sábado & Domingo - Fechado

RLX-BR-KB-3108 · v2026.10.18 · Gerado a 14/11/2026 22:19

Versão online deste documento