Gerado a 14/11/2026 22:18

BASE DE CONHECIMENTO · DOCUMENTO PÚBLICO

Mudar o WordPress para um domínio novo sem perder nada

Instalar, migrar e atualizar

CÓDIGO	VERSÃO	PAÍS · IDIOMA
RLX-BR-KB-2604	v2026.10.18	Brasil · Português (Brasil)

MozOut Brasil
RLX Holdings (Pty) Ltd. · Grupo RLX Holdings
N.º fiscal (SARS) 943 907 6234 · N.º de registo (CIPC) 2025/667953/07

https://www.my.mozout.com/knowledgebase/2604

Mudar o WordPress para um domínio novo sem perder nada

Instalar, migrar e atualizar · Criado em **10 de outubro de 2026** · Atualizado em **18 de outubro de 2026**

3 min de leitura

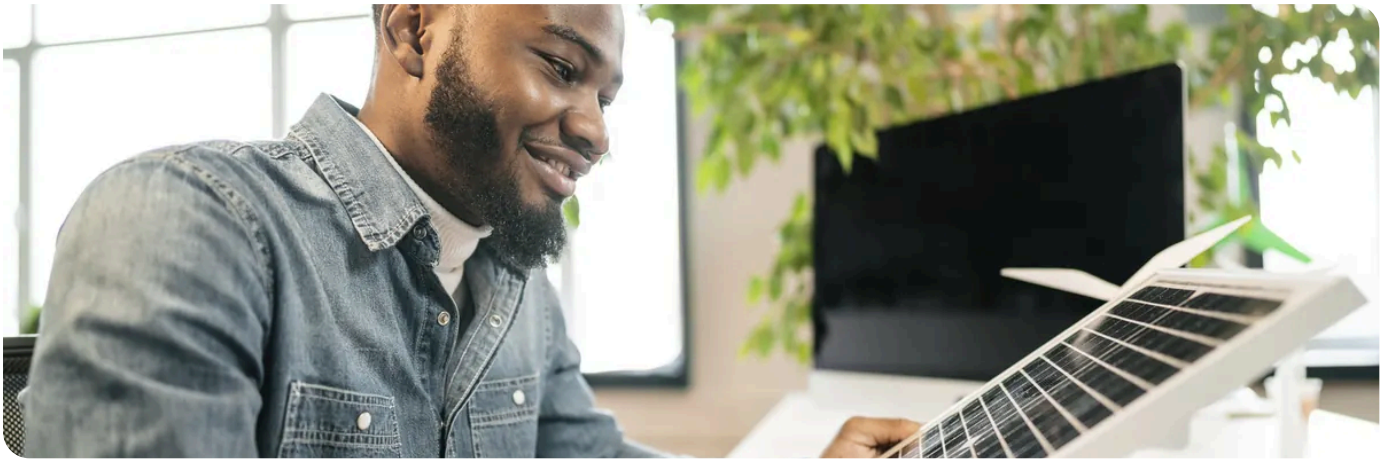

Mudar de nome é mais do que trocar um endereço. Se o site já tem visitas, links a apontar para ele e uma presença no Google, o que se quer é que **quem chegar ao endereço antigo vá parar ao novo**, página por página, e que nada se parta pelo caminho. A ordem importa: quase tudo o que dá errado é um passo feito antes do tempo.

A ordem certa

1. **Faça uma cópia completa**: arquivos e banco de dados. Se este passo falhar, não faça o resto. Veja **fazer e guardar a sua cópia**.

2. **Deixe o domínio novo a apontar para o seu plano** e a abrir alguma coisa. Veja **mudar o domínio do plano** e, se o domínio está em outro lugar, **apontar o domínio para nós**.

3. **Espere pelo certificado.** O domínio novo precisa do seu cadeado antes de o site passar para lá. O servidor emite-o sozinho (AutoSSL) quando o domínio já aponta para cá, e só depois convém mudar o resto.

4. **Mude os dois endereços do WordPress** em Configurações, Geral. Mudar para um domínio que ainda não responde tranca-o de fora. A ordem e a saída de emergência estão em **ajustar o endereço do site**.

5. **Troque os endereços antigos dentro do conteúdo** com uma ferramenta própria de procurar e substituir. Imagens e ligações escritas por inteiro continuam apontando para o domínio antigo. Se a sua conta tiver essa opção, o WP Toolkit ou o Softaculous podem fazer a troca por si.

6. **Salve os links permanentes outra vez**, em Configurações, Links permanentes, e limpe as caches.

7 **Redirecione o domínio antigo para o novo**, endereço a endereço. Esse é o passo que protege os visitantes e o que o Google já sabe do seu site. Segue-se a explicação.

O redirecionamento do domínio antigo

No `.htaccess` do domínio antigo, acima do bloco do WordPress, ponha uma regra que manda cada endereço para o mesmo endereço no domínio novo:

```
RewriteEngine On
RewriteCond %{HTTP_HOST} ^(www\.)?oantigo\.com$ [NC]
RewriteRule ^(.*)$ https://onovo.com/$1 [R=301,L]
```

O `301` diz aos navegadores e ao Google que a mudança é permanente. Troque `oantigo` e `onovo` pelos seus nomes. A teoria e os erros comuns estão em **redirecionamentos 301**.

O que mais mudar

Lugar	O que fazer
E-mail do domínio antigo	Mantenha-o ativo. As caixas continuam vivendo no domínio antigo até as mudar de propósito.
Search Console	Acrescente o domínio novo, confirme que é seu e use a ferramenta de mudança de endereço da Google. É um produto da Google, usado por si.
Google Analytics	Atualize o endereço do fluxo de dados, para as estatísticas continuarem no mesmo lugar.
Mapa do site	Submeta o mapa do site do domínio novo. Veja **robots.txt e sitemap.xml**.
Redes sociais e perfis	Mude o link ao site em cada uma, e nas assinaturas de e-mail.

Não deixe o domínio antigo caducar.
O redirecionamento só funciona enquanto o domínio antigo continuar registrado e a apontar para um site que responda. Se caduca, cada ligação antiga morre, e qualquer pessoa pode registá-lo e receber os seus visitantes. Veja **a renovação de domínios**.

Ensaie antes de mudar o DNS.
Pode ver o site no domínio novo antes de ele apontar para cá, no seu computador, com **o arquivo hosts**.

PRECISA DE AJUDA?

Vai mudar de domínio e quer uma segunda opinião antes de começar? Descreva-nos o site, o domínio antigo e o novo.

Abrir um pedido de suporte →

VEJA TAMBÉM

- Migração de hospedagem →
- Hospedagem para WordPress →
- Certificados SSL →
- Política de Suporte →

Mozout

MozOut Brasil

RLX Holdings (Pty) Ltd. · Grupo RLX Holdings

N.º FISCAL (SARS)	943 907 6234
N.º DE REGISTO (CIPC)	2025/667953/07
SEDE	72 York Road, Kensington Joanesburgo 2094, Gauteng, África do Sul
CONTACTOS	info@mozout.com · +27 78 823 3325 · www.mozout.com
HORÁRIO	2ª. à 6ª. Feira - 08 à 16 Horas Sábado & Domingo - Fechado

Versão online deste documento

RLX-BR-KB-2604 · v2026.10.18 · Gerado a 14/11/2026 22:18