Mozout

Gerado a 14/11/2026 22:18

BASE DE CONHECIMENTO · DOCUMENTO PÚBLICO

Instalar o PostgreSQL num VPS

Motores e desempenho

CÓDIGO	VERSÃO	PAÍS · IDIOMA
RLX-BR-KB-2388	v2026.10.18	Brasil · Português (Brasil)

MozOut Brasil
RLX Holdings (Pty) Ltd. · Grupo RLX Holdings
N.º fiscal (SARS) 943 907 6234 · N.º de registo (CIPC) 2025/667953/07

https://www.my.mozout.com/knowledgebase/2388

Instalar o PostgreSQL num VPS

Motores e desempenho · Criado em **10 de outubro de 2026** · Atualizado em **18 de outubro de 2026** · 2 min de leitura

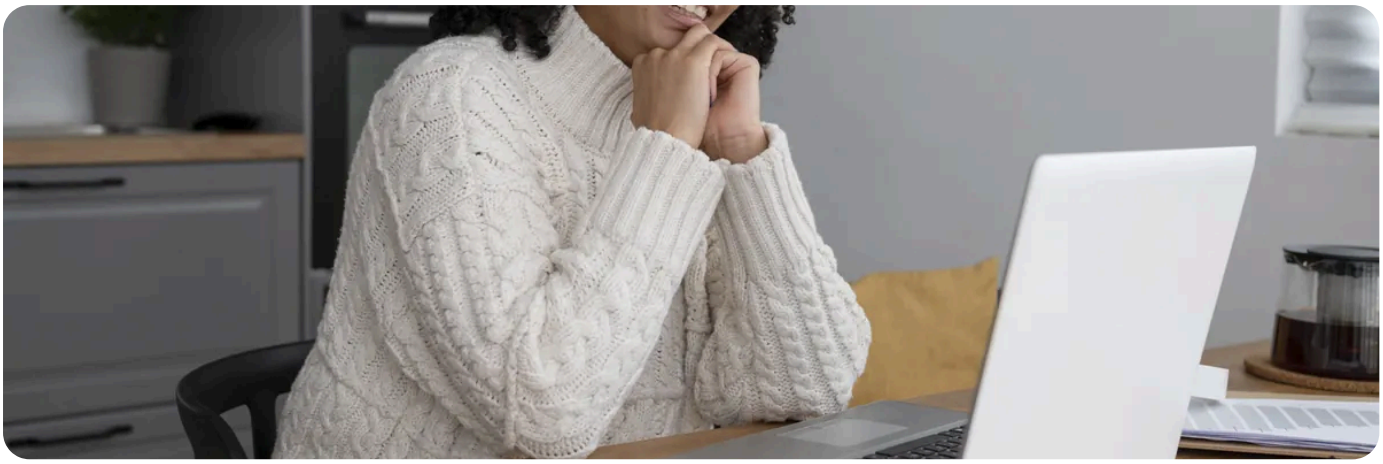

Num VPS com **Ubuntu 22.04 LTS**, como root, instala-se o PostgreSQL com `apt install postgresql postgresql-contrib`. O serviço inicia sozinho e, por padrão, **só escuta no próprio servidor**, o que é o que se quer. Este artigo é para quem tem um VPS ou um servidor dedicado. Na hospedagem compartilhada o PostgreSQL já está instalado, e vê isso em **PostgreSQL no cPanel**.

Num VPS não gerenciado, a instalação e a manutenção são suas. Isto inclui atualizações, cópias e segurança do PostgreSQL. Veja **VPS gerenciado ou não gerenciado** e a **Política de Suporte**.

Passo a passo

1. Ligue-se por SSH como root. Se é a primeira vez, veja **os primeiros passos com o seu VPS**.

2. Atualize a lista de pacotes e instale:

```
apt update
apt install postgresql postgresql-contrib
```

3. Confirme que o serviço está ativo: `systemctl status postgresql`. Para o ver a iniciar com o servidor, `systemctl enable postgresql`.

4. Confirme a versão instalada: `psql --version`. A versão é a que o Ubuntu 22.04 traz por padrão.

5. Entre no PostgreSQL como o usuário do sistema `postgres`: `sudo -u postgres psql`. Aparece o prompt `postgres=#`. Saia com `\q`.

6. Passe ao passo seguinte: criar um usuário e uma base. Veja **criar um usuário e uma base**.

O que fica instalado e onde

O quê	Onde
Configuração principal	`/etc/postgresql/<versão>/main/postgresql.conf`
Quem se pode ligar, e como	`/etc/postgresql/<versão>/main/pg_hba.conf`
O serviço	`systemctl status postgresql`, `systemctl restart postgresql`
A porta	5432, só em 127.0.0.1 por padrão

Não abra a porta 5432 à internet
só porque a instalação deu certo. Um banco de dados exposto é encontrado por robôs em horas. Para ligar de fora, use um túnel SSH ou siga **conexões remotas com segurança**.

Os primeiros ajustes depois de instalar

Confirme que só escuta localmente: `ss -ltn | grep 5432` deve mostrar `127.0.0.1:5432`. Os dados ficam em `/var/lib/postgresql`, por isso vigie o espaço em disco desse local. Mantenha o sistema atualizado com `apt update` e `apt upgrade`: as correções de segurança do PostgreSQL chegam por aí. Mudar para uma **versão maior** do PostgreSQL é outra operação, que não se faz por acaso num `apt upgrade` e exige cópia e migração. Por fim, garanta que a firewall do VPS só deixa passar o que usa (o SSH e, se tiver um site, a web). Veja **manter o VPS seguro**. E registre num lugar seu a versão instalada e a data da instalação: daqui a um ano, quando precisar de atualizar, vai agradecer não ter de adivinhar.

Defina já a sua rotina de cópias,
antes de haver dados que doam perder. Veja **cópias com pg_dump** e **cópias de um VPS**.

RECOMENDADO

Precisa de escolher o plano ou o sistema operacional antes de instalar? Veja os servidores VPS e diga-nos o que vai rodar.

Ver os servidores VPS →

VEJA TAMBÉM

- **Primeiros passos com o seu VPS** →
- **Qual sistema operacional escolher para o VPS** →

Servidores VPS →

MozOut Brasil

RLX Holdings (Pty) Ltd. · Grupo RLX Holdings

N.º FISCAL (SARS)	943 907 6234
N.º DE REGISTO (CIPC)	2025/667953/07
SEDE	72 York Road, Kensington Joanesburgo 2094, Gauteng, África do Sul
CONTACTOS	info@mozout.com · +27 78 823 3325 · www.mozout.com
HORÁRIO	2ª. à 6ª. Feira - 08 à 16 Horas Sábado & Domingo - Fechado

Versão online deste documento

RLX-BR-KB-2388 · v2026.10.18 · Gerado a 14/11/2026 22:18