Mozout

Gerado a 14/11/2026 22:15

BASE DE CONHECIMENTO · DOCUMENTO PÚBLICO

Como saber se o meu site está infectado por malware

Sites invadidos e malware

CÓDIGO	VERSÃO	PAÍS · IDIOMA
RLX-BR-KB-234	v2026.10.18	Brasil · Português (Brasil)

MozOut Brasil
RLX Holdings (Pty) Ltd. · Grupo RLX Holdings
N.º fiscal (SARS) 943 907 6234 · N.º de registo (CIPC) 2025/667953/07

https://www.my.mozout.com/knowledgebase/234

Como saber se o meu site está infectado por malware

Sites invadidos e malware | Criado em **14 de agosto de 2026** | Atualizado em **18 de outubro de 2026** | 2 min de leitura

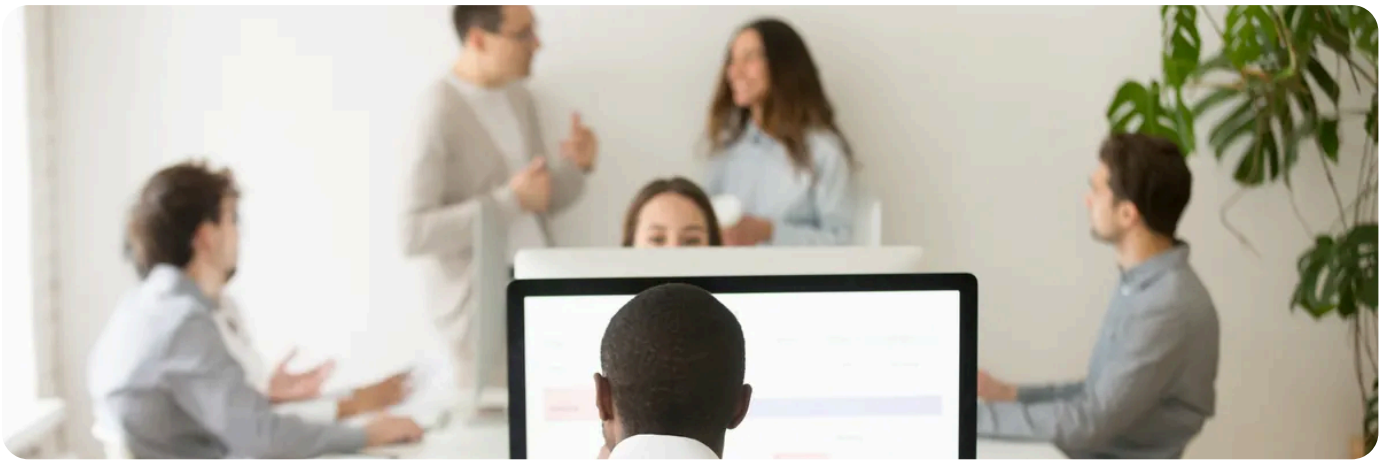

A maioria das infecções não se anuncia - aparecem como pequenos sintomas estranhos antes de algo parecer claramente errado.

Sinais a que prestar atenção

1. O seu navegador ou o de um visitante mostra um aviso vermelho "Site enganoso à frente" / "Este site pode estar comprometido".
2. O site redireciona inesperadamente para outra página, ou mostra conteúdo que não adicionou - pop-ups, conteúdo adulto, links de spam escondidos na página.
3. Repara em arquivos ou num usuário administrador do WordPress que não reconhece, ou em arquivos existentes com uma data de alteração recente e inexplicada.
4. O e-mail enviado devolve erro, ou o seu domínio cai numa lista negra de spam, sem ter enviado nada de incomum.
5. O site fica lento ou o consumo de recursos da hospedagem dispara sem razão aparente.

Verificar diretamente

1. No cPanel, abra **Imunify Security** - todas as contas aqui são analisadas automaticamente, e esta página mostra tudo o que já foi detectado ou colocado em quarentena, sem precisar de pedir uma análise.
2. Para uma segunda opinião, cole o seu domínio em **sitecheck.sucuri.net** (grátis, sem conta) ou verifique o **relatório Safe Browsing do Google** para o seu domínio.

Usa WordPress?

Um plugin de segurança como o Wordfence acrescenta monitoramento contínuo além da análise ao nível do servidor, e assinala especificamente um plugin ou tema comprometido.

Encontrou algo? Veja **como resolver um site infectado**.

PRECISA DE AJUDA?

Encontrou um aviso e não sabe o que significa? Envie-nos os detalhes.

Abrir um pedido de suporte →

VEJA TAMBÉM

- **Como redirecionar HTTP para HTTPS via .htaccess**
- **Como resolver um site infectado por malware**
- **Por que o meu certificado SSL não dura 365 dias?**
- **Quer um certificado SSL pago? Veja as opções.**

HOSPEDAGEM WEB

Precisa de uma hospedagem que não lhe dê trabalho?

cPanel, certificado SSL grátis, backups todas as madrugadas guardados durante um ano, e suporte que responde na sua língua.

Ver planos de hospedagem →

Migração do site atual sem custo · sem fidelidade

Mozout

MozOut Brasil

RLX Holdings (Pty) Ltd. · Grupo RLX Holdings

N.º FISCAL (SARS)	943 907 6234
N.º DE REGISTO (CIPC)	2025/667953/07
SEDE	72 York Road, Kensington Joanesburgo 2094, Gauteng, África do Sul
CONTACTOS	info@mozout.com · +27 78 823 3325 · www.mozout.com
HORÁRIO	2ª. à 6ª. Feira - 08 à 16 Horas Sábado & Domingo - Fechado

RLX-BR-KB-234 · v2026.10.18 · Gerado a 14/11/2026 22:15

Versão online deste documento