Mozout

Gerado a 14/11/2026 22:17

BASE DE CONHECIMENTO · DOCUMENTO PÚBLICO

Configurar o Tomcat: portas, memória e o servidor à frente dele

Python e outras linguagens

CÓDIGO	VERSÃO	PAÍS · IDIOMA
RLX-BR-KB-1778	v2026.10.18	Brasil · Português (Brasil)

MozOut Brasil
RLX Holdings (Pty) Ltd. · Grupo RLX Holdings
N.º fiscal (SARS) 943 907 6234 · N.º de registo (CIPC) 2025/667953/07

https://www.my.mozout.com/knowledgebase/1778

Configurar o Tomcat: portas, memória e o servidor à frente dele

Python e outras linguagens · Criado em **27 de setembro de 2026** · Atualizado em **18 de outubro de 2026**

5 min de leitura

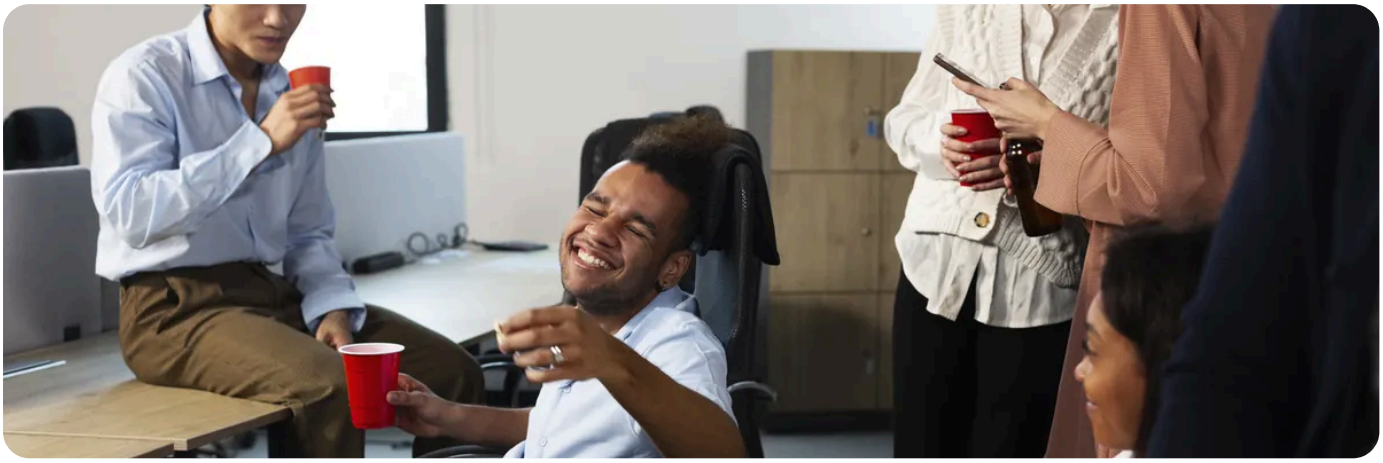

Continua sendo matéria de VPS ou servidor dedicado com acesso de administrador.
Nos nossos servidores de hospedagem compartilhada não há Java nem Tomcat. A instalação está em **instalar o Tomcat num servidor seu**; isto é o que se faz a seguir.

Um Tomcat recém-instalado funciona, e não está pronto. Faltam-lhe quatro coisas, e são sempre as mesmas: a porta onde atende, a memória que lhe cabe, quem pode entrar na administração, e o servidor web que fica à frente a tratar do endereço e do certificado.

1. Onde ele atende, e quem lhe chega

A configuração principal do Tomcat é um arquivo na pasta `conf`. Lá dentro define-se a porta em que ele atende, e também o endereço em que atende, que é a parte que quase todo mundo ignora.

1. **Prenda-o à própria máquina.** Se põe um servidor web à frente, e deve pôr, o Tomcat só precisa de atender *por dentro*. Assim, mesmo que o firewall falhe um dia, ninguém de fora lhe fala diretamente.

2. **Desligue a porta de parada. O Tomcat traz uma porta separada que serve para o mandar desligar. Num servidor exposto, isso é uma porta a mais e sem serventia nenhuma, porque quem administra a máquina já o desliga pelo serviço do sistema.**

3. **Confirme com os olhos.** Depois de reiniciar, liste as portas à escuta e veja em que endereço o Tomcat aparece. Se aparecer em todos, a mudança não pegou.

Sobre que portas têm de estar abertas e por que uma integração fica pendurada sem dar erro, o assunto está arrumado em **que portos estão abertos**.

2. A memória, que é o que dá mais problemas

O Java reserva memória para si e gerencia-a à sua maneira. Se lhe der de menos, a aplicação para por falta de memória no meio de um pedido. Se lhe der de mais, o sistema operacional fica sem folga e acaba por matar o processo, o que dá um serviço que morre sem deixar erro nenhum na aplicação.

1. **Não edite os programas de inicialização do Tomcat.** Há um arquivo próprio, na pasta `bin`, que existe exatamente para pôr as suas opções e que sobrevive às atualizações.

2. **Deixe folga ao sistema.** A memória do servidor não é toda para o Java: o sistema, o banco de dados e o servidor web também precisam. Dar ao Java quase toda a memória da máquina é o erro clássico.

3. **Fixe o mínimo igual ao máximo** num servidor dedicado a esta aplicação. Evita que ele passe a vida a crescer e a encolher, o que é trabalho desperdiçado.

4. **Meça antes de escolher um número.** Ponha a aplicação a trabalhar de verdade durante uns dias e veja quanto usa mesmo. Um valor copiado de um tutorial não sabe nada sobre a sua aplicação.

Se o serviço começar a desaparecer de madrugada sem explicação, a memória é o primeiro suspeito. Os sintomas típicos de um servidor seu estão em **erros comuns em VPS e Cloud**.

3. A administração, que é por onde estes servidores caem

O Tomcat traz aplicações de gestão pelo navegador. São úteis e são, de longe, o alvo mais varrido de uma instalação. Trate delas no primeiro dia.

O que fazer	Por quê
Apagar o que não usa	As aplicações de exemplo não servem para nada em produção e já foram porta de entrada. Se não as usa, não as tenha.
Contas com nomes e senhas sérias	As contas de gestão definem-se num arquivo próprio na pasta `conf`. Nada de nomes óbvios, nada de senhas curtas, e uma conta por pessoa.
Limitar por endereço	Cada aplicação de gestão tem um arquivo de contexto onde se pode restringir quem lhe chega. Deixe entrar só o seu escritório, ou só a própria máquina.
Nunca pela internet sem criptografia	Se tem de administrar de fora, faça-o por um túnel SSH, e não publicando a página de gestão.

4. O servidor web à frente

Esta é a peça que falta em quase todas as instalações que nos aparecem partidas. Põe-se um Apache ou um Nginx a atender na porta normal da web, com o certificado, e ele passa os pedidos ao Tomcat por dentro da máquina. Ganha-se tudo de uma vez:

1. **O endereço fica normal**, sem porto estranho no fim.

2. **O certificado trata-se num lugar só**, com as ferramentas que já conhece, em vez de ser configurado dentro do Java.

3. **Dá para ter mais do que um site na mesma máquina**, cada um no seu nome.

4. **Os arquivos estáticos saem do servidor web**, que faz isso melhor e mais barato do que o Tomcat.

5. **Diga ao Tomcat que está atrás de um intermediário.** Sem isso, a aplicação vê todos os visitantes como se viessem da própria máquina, e os seus registros, as suas regras de acesso e as suas contagens passam a mentir.

Publicar uma aplicação é copiar um arquivo.
Deixe o pacote da aplicação na pasta de aplicações e o Tomcat instala-o sozinho. Para substituir, copia-se o novo por cima. Feito assim, uma atualização é um comando e uma linha nos registros, e não uma noite.

Início e parada pelo serviço do sistema, sempre.
Rodar os programas de inicialização à mão cria um processo que o sistema não conhece: não inicia no reinício, não aparece no estado, e um dia ficam dois Tomcats a brigar pela mesma porta. Um comando para iniciar, um para parar, um para ver o estado, e mais nada.

PRECISA DE AJUDA?

Tem uma aplicação Java para pôr no ar e não sabe que máquina precisa? Descreva-nos a aplicação.

Abrir um pedido de suporte →

VEJA TAMBÉM

Servidor VPS →

Servidor dedicado →

Certificados SSL →

Mozout

MozOut Brasil

RLX Holdings (Pty) Ltd. · Grupo RLX Holdings

N.º FISCAL (SARS)	943 907 6234
N.º DE REGISTO (CIPC)	2025/667953/07
SEDE	72 York Road, Kensington Joanesburgo 2094, Gauteng, África do Sul
CONTACTOS	info@mozout.com · +27 78 823 3325 · www.mozout.com
HORÁRIO	2ª. à 6ª. Feira - 08 à 16 Horas Sábado & Domingo - Fechado

Versão online deste documento

RLX-BR-KB-1778 · v2026.10.18 · Gerado a 14/11/2026 22:17