Gerado a 14/11/2026 22:17

BASE DE CONHECIMENTO · DOCUMENTO PÚBLICO

Preços de domínios: como ler a tabela

Escolha e registro

CÓDIGO	VERSÃO	PAÍS · IDIOMA
RLX-BR-KB-1358	v2026.10.22	Brasil · Português (Brasil)

MozOut Brasil
RLX Holdings (Pty) Ltd. · Grupo RLX Holdings
N.º fiscal (SARS) 943 907 6234 · N.º de registo (CIPC) 2025/667953/07

https://www.my.mozout.com/knowledgebase/1358

Preços de domínios: como ler a tabela

Escolha e registro · Criado em **26 de setembro de 2026** · Atualizado em **22 de outubro de 2026** · 3 min de leitura

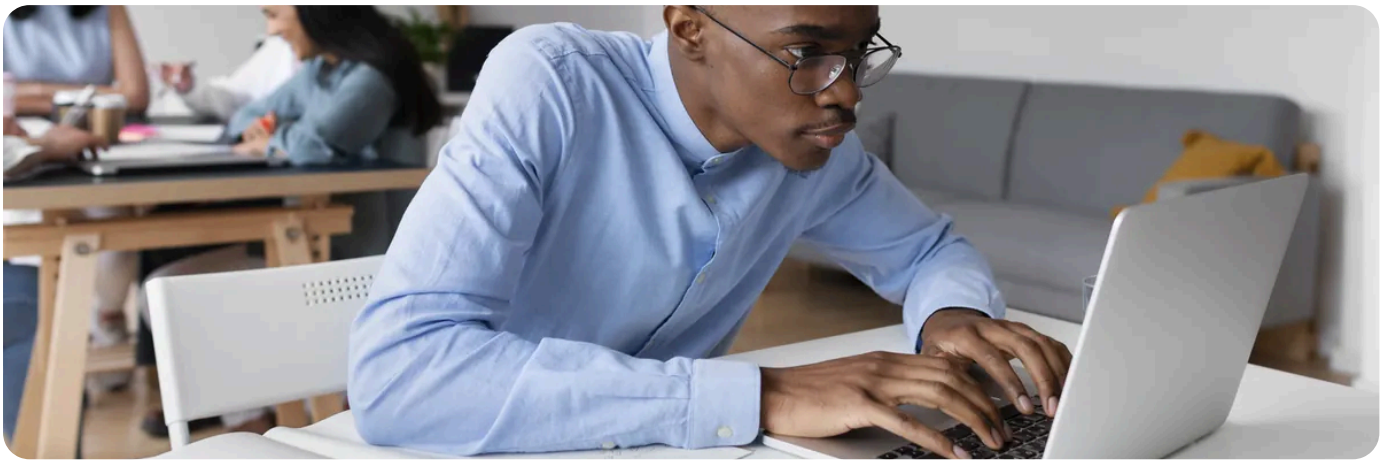

A tabela em **preços de domínios** põe quatro colunas lado a lado, e não é por acaso: o que custa entrar não é o que custa ficar. Saber ler as quatro poupa-lhe a surpresa da primeira renovação.

As quatro colunas

Coluna	O que diz
Registro	O que paga para ficar com o nome, por um ano. Paga-se uma vez, no ato do registro.
Renovação	O que paga em **cada ano seguinte** para o manter. É este o valor que o acompanha enquanto o domínio for seu.
Transferência	O que custa trazer para cá um domínio que já tem em outro fornecedor.
Finalidade	Para que serve a extensão, ou a quem se destina. Algumas têm destinatário certo e exigem comprovação.

Por que registrar e renovar nem sempre custam o mesmo

Quem fixa o preço de cada extensão é o registro que a gerencia, não nós. Há extensões em que o preço de entrada é mais baixo do que o de manutenção, e há outras em que os dois valores são iguais ao centavo. Não há regra: há a tabela. É por isso que as duas colunas estão uma ao lado da outra, em vez de se mostrar só a primeira.

Olhe para a coluna da renovação antes de escolher a extensão.
O registro paga-se uma vez; a renovação paga-se todos os anos, durante o tempo que a empresa durar. Numa decisão a cinco anos, é a segunda coluna que pesa.

O que você paga na coluna da transferência

A coluna da transferência mostra o preço de trazer o domínio de outro provedor para cá. É um ano de renovação, e esse ano se soma ao prazo que você já tinha pago: você não perde nada.

Todas as extensões são transferidas com o código EPP, inclusive as nacionais. Você só informa o código depois do pagamento: enviamos um e-mail pedindo.

Encontrar a sua extensão na lista

1. **Filtre por categoria.** Os botões por cima da tabela separam as nacionais, as de outros países, as de negócios, as de tecnologia, as de ensino e as de comunicação. Cada botão diz quantas extensões tem lá dentro.

2. **Ou escreva na caixa de procura.** A lista vai-se estreitando à medida que escreve. Com ponto ou sem ponto, encontra na mesma.

3. **Mostre mais linhas.** O seletor no fim da tabela muda quantas extensões aparecem de cada vez. Quem quer comparar põe tudo na mesma página e procura com o próprio navegador.

A lista tem as extensões que registramos **hoje**, e não as do mundo inteiro. Se a que quer não estiver lá, pergunte-nos antes de desistir dela.

O que a tabela não mostra

Os valores são **por ano** e são os mesmos que o carrinho cobra: sai tudo da mesma fonte, e não há um preço para a vitrine e outro para a caixa. O que a tabela não inclui são os impostos aplicáveis, quando existam: esses somam-se no fecho do pedido, onde os vê antes de pagar.

Registrar por mais do que um ano de uma vez é possível nas extensões que o permitem, e o total aparece no carrinho no momento em que escolhe o prazo. A tabela mostra um ano de propósito: é a única forma de comparar extensões umas com as outras.

RECOMENDADO

Compare as extensões lado a lado antes de decidir o nome.

Ver preços de domínios →

VEJA TAMBÉM

- **Preços de domínios: a tabela completa** →
- **Registrar um domínio** →

- **Transferir um domínio para cá** →
- **Renovação de domínios** →

Mozout

MozOut Brasil

RLX Holdings (Pty) Ltd. · Grupo RLX Holdings

N.º FISCAL (SARS)	943 907 6234
N.º DE REGISTO (CIPC)	2025/667953/07
SEDE	72 York Road, Kensington Joanesburgo 2094, Gauteng, África do Sul
CONTACTOS	info@mozout.com · +27 78 823 3325 · www.mozout.com
HORÁRIO	2ª. à 6ª. Feira - 08 à 16 Horas Sábado & Domingo - Fechado

RLX-BR-KB-1358 · v2026.10.22 · Gerado a 14/11/2026 22:17

Versão online deste documento