Mozout

Gerado a 26/11/2026 11:24

BASE DE CONHECIMENTO · DOCUMENTO PÚBLICO

Planos para quem programa e para quem cria

IA no seu negócio

CÓDIGO	VERSÃO	PAÍS · IDIOMA
RLX-AO-KB-8664	v2026.11.26	Angola · Português

MozOut Angola
RLX Angola, Lda. · Grupo RLX Holdings
NIF 500 260 5724 · Matrícula 26464-25/250724

https://www.my.mozout.com/knowledgebase/8664

Planos para quem programa e para quem cria

IA no seu negócio · Criado em **26 de novembro de 2026** · 3 min de leitura

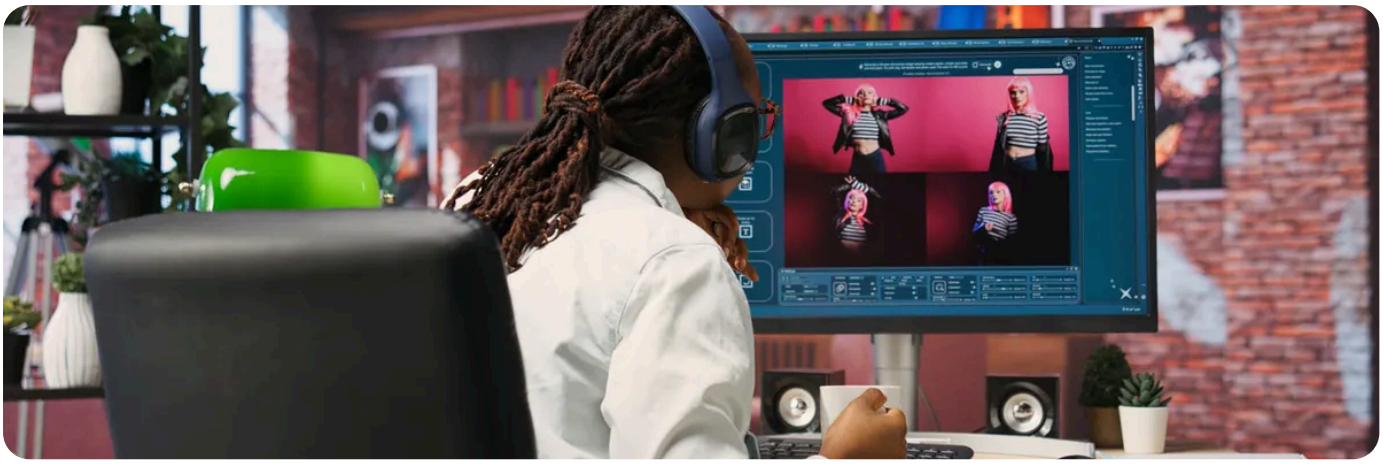

A resposta curta: há duas formas de pagar o All in One AI, e as duas usam a mesma chave. Quem **programa** tem o **Coding Plan**, uma assinatura mensal com pontos para gastar nos modelos de código. Quem **cria** imagens, vídeos e voz paga com **créditos de IA**. Na **revenda de IA**, o Coding Plan leva o desconto do seu Agence por inteiro.

Para quem programa: o Coding Plan

O Coding Plan funciona no Claude Code, no Codex CLI, no Cursor, no Cline, no Roo Code, no OpenCode e no Kilo Code. Há seis planos, e cada um dá pontos por semana e por mês:

Plano	Pontos por semana	Pontos por mês
Starter	16,5 milhões	33 milhões
Lite	33 milhões	66 milhões
Plus	82,5 milhões	165 milhões
Max	165 milhões	330 milhões
Ultra	330 milhões	660 milhões
Enterprise	825 milhões	1.650 milhões

O preço de cada plano, na sua moeda, aparece na aba «Plano» do All in One AI, no My MozOut. Cada conta tem um Coding Plan. Para passar a um maior, muda-se de plano.

Como se gastam os pontos

1. Cada pedido a um modelo do plano gasta pontos em vez de créditos: os tokens de entrada, de saída e da cache, cada um multiplicado pelo valor desse modelo. Os modelos mais fortes gastam mais pontos por token.

2. Os pontos da semana voltam todas as segundas-feiras às 00:00 UTC e não passam para a semana seguinte.

3. Os pontos do mês contam desde o início do período da assinatura e voltam a cada renovação.

4. Vale o primeiro limite que acabar: o da semana ou o do mês.

Um pedido a um modelo que não está no plano paga-se com créditos. Os modelos que gastam pontos estão na aba «Plano». Se quiser perceber o que é um token, veja **tokens explicados**.

Quando os pontos acabam

, por omissão as ferramentas continuam a trabalhar e os pedidos pagam-se com os créditos de IA, ao preço normal, até os pontos voltarem. Pode desligar isto na aba «Plano», em «Usar créditos quando o plano acabar». Desligado, ou sem créditos, a API responde `429` com `plan_limit_reached` até ao reinício, e `details.resets_at` diz quando.

Para quem cria: os créditos de IA

Imagens, vídeos e voz pagam-se com créditos, por unidade: por imagem, por segundo de vídeo ou por geração. O preço de cada modelo, em créditos, está em `GET /v1/models`, no campo `pricing`. Os créditos têm um saldo próprio, separado do saldo da conta, e compram-se na aba «Comprar créditos» do All in One AI.

Uma geração não termina logo: o pedido responde com um `id` e o seu programa consulta o estado até ficar `completed`. Se falhar, nada é cobrado. As ligações dos ficheiros não são permanentes: descarregue-os e guarde uma cópia sua.

Ver o que resta

`GET /v1/ai/balance` mostra os créditos e, com um plano, os pontos que restam na semana e no mês, e quando voltam:

```
curl https://api.mozout.com/v1/ai/balance \
-H "Authorization: Bearer $MOZOUT_API_KEY"
```

Qual escolher?

Para uma equipa que passa o dia no editor, o Coding Plan dá pontos certos todas as semanas. Para uma agência que faz imagens e voz para os clientes, os créditos pagam só o que se gera. Muitos usam os dois: o plano para o código e os créditos para o resto. Antes de decidir, teste a configuração **na Sandbox, sem custo**.

RECOMENDADO

Quer o Coding Plan com o desconto do seu Agence? Veja a página da revenda de IA.

Ver a revenda de IA →

VEJA TAMBÉM

- Revender o All in One AI →
- Testar na Sandbox sem custo →
- Tokens explicados: como se contam as APIs de IA →
- A mesma chave da API para os seus clientes →
- Revenda de IA no Reseller Program →

Mozout

MozOut Angola

RLX Angola, Lda. · Grupo RLX Holdings

NIF	500 260 5724
MATRÍCULA	26464-25/250724
SEDE	Rua Direita do Patriota, Bairro Dangereux Belas, Luanda, Angola
CONTACTOS	info@mozout.com · +244 942 011 191 · www.mozout.com
HORÁRIO	2ª. à 6ª. Feira - 08 à 16 Horas Sábado & Domingo - Fechado

Versão online deste documento

RLX-AO-KB-8664 · v2026.11.26 · Gerado a 26/11/2026 11:24