Gerado a 26/11/2026 11:23

BASE DE CONHECIMENTO · DOCUMENTO PÚBLICO

Revender o All in One AI

IA no seu negócio

CÓDIGO	VERSÃO	PAÍS · IDIOMA
RLX-AO-KB-8646	v2026.11.26	Angola · Português

MozOut Angola
RLX Angola, Lda. · Grupo RLX Holdings
NIF 500 260 5724 · Matrícula 26464-25/250724

https://www.my.mozout.com/knowledgebase/8646

Revender o All in One AI

IA no seu negócio · Criado em **26 de novembro de 2026** · 3 min de leitura

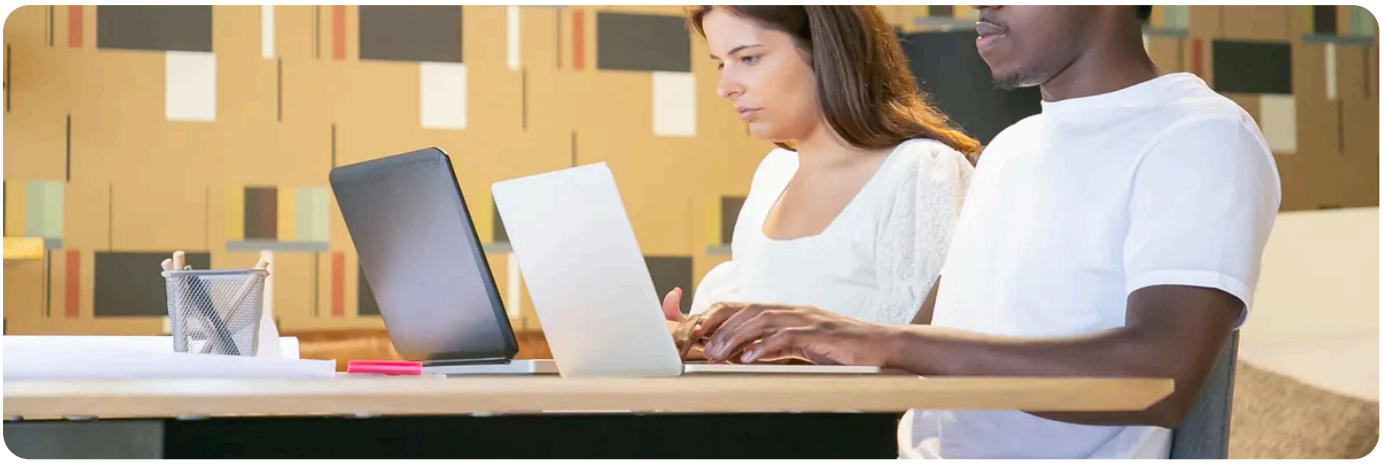

A resposta curta: no Reseller Program, os planos do All in One AI saem com o desconto do seu Agence, **por inteiro**, porque são um produto nosso: 10% no Agence Pro, 15% no Agence Plus e 20% no Agence Ultra. Pode usá-los na sua equipa e revendê-los aos seus clientes. Tudo está na página da **revenda de IA**.

O que é o All in One AI

É a nossa plataforma de inteligência artificial. Com a mesma chave da API da MozOut, dá acesso a modelos de vários fabricantes: modelos de texto para conversar, resumir, traduzir ou programar, e modelos que geram imagens, vídeos e voz. O seu cliente não precisa de abrir conta noutro lado.

O que o cliente pode fazer	Como
Programar com IA	No Claude Code, no Codex CLI, no Cursor, no Cline, no Roo Code, no OpenCode e no Kilo Code, com um guia para cada um na documentação.
Usar modelos de texto no seu programa	No formato da OpenAI: um programa que já usa o SDK da OpenAI muda só o endereço e a chave.
Gerar imagem, vídeo e voz	Pela API, pago com créditos de IA.
Montar agentes	Assistentes com instruções e conhecimento próprios, criados no All in One AI e usados pela API. Até 50 por conta.
Usar o servidor MCP	Imagem, vídeo ou voz dentro do próprio agente de programação.

Onde entra o desconto

O desconto do seu Agence vale por inteiro na assinatura de cada mês do **Coding Plan**, o plano para quem programa. Os **créditos de IA**, que pagam imagem, vídeo, voz e os modelos fora do plano, têm um saldo próprio, separado do saldo da conta, e compram-se na aba «Comprar créditos» do All in One AI. O preço final de cada compra aparece sempre na factura.

A quem faz sentido revender

A equipas de programação, que querem pontos todas as semanas para as ferramentas de código. A agências de conteúdos, que fazem textos, imagens e voz para as redes sociais dos clientes. E a empresas de software, que querem pôr funções de IA no seu produto, com agentes chamados pela API.

Como começar

1. **Entre no Reseller Program.** Complete o perfil, faça um só depósito de saldo de pelo menos o mínimo do Agence que escolher e candidate-se na página do revendedor, no My MozOut. A equipa aprova ou recusa à mão e responde por e-mail. Não há mensalidade, e o depósito fica como saldo para as suas compras. Os mínimos de cada Agence, na sua moeda, estão na página do **Reseller Program**.

2. **Assine o plano** na aba «Plano» do All in One AI, no My MozOut, já com o desconto do seu Agence.

3. **Crie a chave** na **página API do My MozOut**, com as permissões `ai:read` e `ai:write`. Teste primeiro com uma chave de Sandbox, que não gasta nada.

4. **Configure a ferramenta** com o endereço base e a chave. O Claude Code usa `https://api.mozout.com`, sem `/v1`. As outras usam `https://api.mozout.com/v1`.

Teste antes de vender.
Com uma chave `sandbox_` confirma a configuração de cada ferramenta sem gastar pontos nem créditos. Veja **como testar na Sandbox sem custo**. Para escolher entre o Coding Plan e os créditos, veja **os planos para quem programa e para quem cria**.

RECOMENDADO

Quer dar IA à sua equipa e aos seus clientes com o desconto do seu Agence? Veja a página da revenda de IA.

Ver a revenda de IA →

VEJA TAMBÉM

- **Planos para quem programa e para quem cria** →
- **A mesma chave da API para os seus clientes** →

- Testar na Sandbox sem custo →
- O que é um agente de IA, e o que ainda não consegue fazer de forma fiável →
- Revenda de IA no Reseller Program →

MozOut Angola

RLX Angola, Lda. · Grupo RLX Holdings

NIF	500 260 5724
MATRÍCULA	26464-25/250724
SEDE	Rua Direita do Patriota, Bairro Dangereux Belas, Luanda, Angola
CONTACTOS	info@mozout.com · +244 942 011 191 · www.mozout.com
HORÁRIO	2ª. à 6ª. Feira - 08 à 16 Horas Sábado & Domingo - Fechado

Versão online deste documento

RLX-AO-KB-8646 · v2026.11.26 · Gerado a 26/11/2026 11:23