Mozout

Gerado a 15/11/2026 02:08

BASE DE CONHECIMENTO · DOCUMENTO PÚBLICO

Como publicar um site no Windows Server com o IIS

Sites e aplicações

CÓDIGO	VERSÃO	PAÍS · IDIOMA
RLX-AO-KB-4314	v2026.10.28	Angola · Português

MozOut Angola
RLX Angola, Lda. · Grupo RLX Holdings
NIF 500 260 5724 · Matrícula 26464-25/250724

https://www.my.mozout.com/knowledgebase/4314

Como publicar um site no Windows Server com o IIS

Sites e aplicações · Criado em **10 de outubro de 2026** · Atualizado em **28 de outubro de 2026** · 4 min de leitura

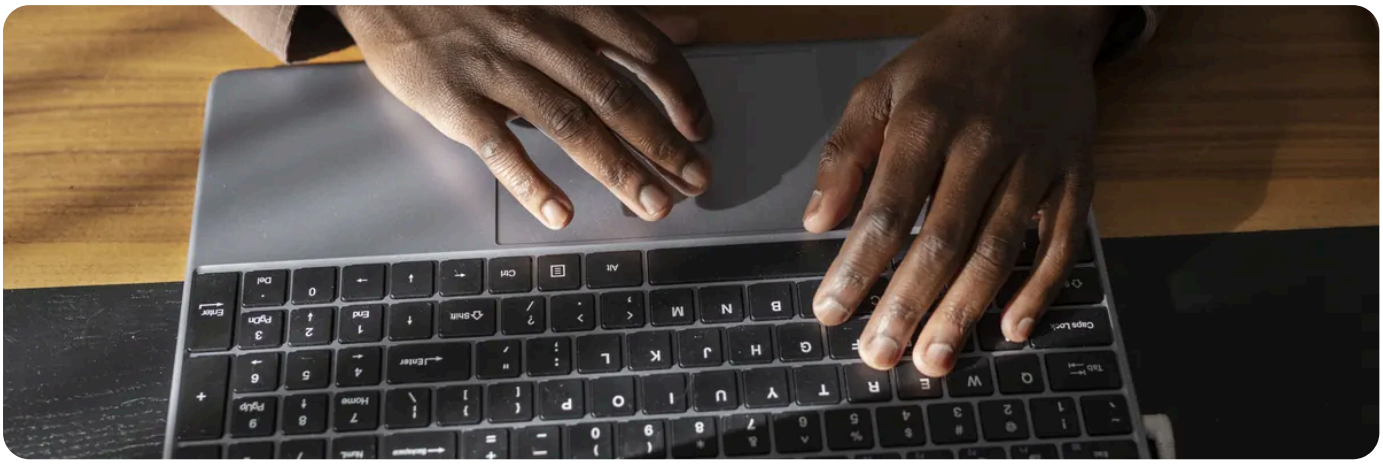

No Windows Server, o servidor web é o **IIS** (Internet Information Services). Instala-se como uma função do servidor, cria-se um *site* que aponta para uma pasta com os ficheiros, associa-se-lhe um nome (o domínio) e uma porta, e abre-se a porta 80 na firewall do Windows. Este artigo é para um VPS Windows Server onde você tem o acesso de administrador (**ligar a um VPS Windows por Ambiente de Trabalho Remoto**); o que corre lá dentro é seu, e o nosso suporte não instala nem repara o IIS (**até onde vai o nosso suporte**).

Passo a passo

1. **Instale a função.** No Gestor do Servidor (*Server Manager*), *Manage*, *Add Roles and Features*, e marque *Web Server (IIS)*. Ou, numa janela do PowerShell como administrador: `Install-WindowsFeature -Name Web-Server -IncludeManagementTools`. A seguir, o endereço do servidor no navegador, dentro do próprio servidor, deve mostrar a página de boas-vindas do IIS.

2. **Ponha o site numa pasta.** Por exemplo `C:\sites\seudominio.tld` com um `index.html` de ensaio. Evite a pasta `C:\inetpub\wwwroot` para sites verdadeiros.

3. **Abra o Gestor do IIS** (*Internet Information Services (IIS) Manager*, ou `inetmgr` na caixa Executar). Em *Sites*, botão direito, *Add Website*.

4. **Preencha o site:** o *Site name*, o *Physical path* (a pasta), e o *Binding*: tipo *http*, o IP (ou "All Unassigned"), a porta *80* e o *Host name* com o seu domínio. O nome é o que permite vários sites no mesmo IP.

5. **Resolva o conflito com o site predefinido.** O *Default Web Site* também escuta na 80 sem nome. Pare-o (botão direito, *Manage Website*, *Stop*) ou dê-lhe outro nome ou porta, para que não responda no lugar do seu.

6 **Dê leitura à identidade do site.** Cada site corre num *application pool* cuja identidade é `IIS AppPool\NomeDoPool`. A pasta tem de a deixar ler; por exemplo, numa linha de comandos de administrador: `icacls "C:\sites\seudominio.tld" /grant "IIS AppPool\seudominio.tld:(OI)(CI)RX"`.

7 **Abra a porta na firewall do Windows.** No *Windows Defender Firewall with Advanced Security*, confirme que as regras de entrada do tráfego web (HTTP, porta 80, e HTTPS, porta 443) estão activas. Depois aponte o domínio ao IP do VPS (**apontar um domínio para o seu VPS**).

HTTPS no IIS

Importe o certificado no Windows, e no site vá a *Bindings*, *Add*, tipo *https*, porta 443, escolha o certificado e marque *Require Server Name Indication* se tem mais de um site no IP. Para certificados gratuitos há clientes ACME para Windows, de terceiros e de código aberto; são seus, e a renovação também. Falhas típicas: **sem cadeado no site**.

Os erros que vai ver

O que aparece	Causa habitual
403.14 Forbidden	A pasta não tem uma página predefinida (por exemplo index.html) e a listagem da pasta está desligada. Crie o ficheiro, ou acrescente-o em *Default Document*.
401 / 403.3 (permissões)	A identidade do pool não consegue ler a pasta. Volte ao passo das permissões.
500.19	Erro de configuração: um `web.config` com sintaxe errada, ou uma regra que precisa de um módulo não instalado (por exemplo o URL Rewrite).
503 Service Unavailable	O *application pool* está parado ou falha ao arrancar. Veja-o em *Application Pools* e inicie-o; o visualizador de eventos diz porquê.
O site abre dentro do servidor e não de fora	A firewall do Windows, o endereço do domínio ou o *Binding*. Veja **portas e firewall**.

! **Windows Server exposto à internet leva ataques todos os dias.**
Mantenha o Windows Update ligado, uma senha forte no administrador e o acesso remoto restrito: **tornar o Ambiente de Trabalho Remoto mais seguro**. Se o seu site precisa de PHP, bases de dados ou outras tecnologias, confirme se o Windows é mesmo o que quer: **Linux ou Windows**.

Os registos do IIS
ficam, por omissão, em `C:\inetpub\logs\LogFiles`, e os erros do sistema no Visualizador de Eventos (*Event Viewer*). Quando algo falha, é aí que está a razão. As cópias de segurança de um VPS não vêm incluídas por omissão: **copiar um VPS**.

PRECISA DE AJUDA?

Perdeu o acesso ao servidor Windows? A consola do painel entra sem passar pela rede: diga-nos o nome do serviço.

Abrir um pedido de suporte →

VEJA TAMBÉM

- Ligar a um VPS Windows por Ambiente de Trabalho Remoto →
- Tornar o Ambiente de Trabalho Remoto mais seguro →
- Linux ou Windows: o que precisa o seu site →
- Planos de servidor VPS →

Mozout

MozOut Angola

RLX Angola, Lda. · Grupo RLX Holdings

NIF	500 260 5724
MATRÍCULA	26464-25/250724
SEDE	Rua Direita do Patriota, Bairro Dangereux Belas, Luanda, Angola
CONTACTOS	info@mozout.com · +244 942 011 191 · www.mozout.com
HORÁRIO	2ª. à 6ª. Feira - 08 à 16 Horas Sábado & Domingo - Fechado

Versão online deste documento

RLX-AO-KB-4314 · v2026.10.28 · Gerado a 15/11/2026 02:08