Gerado a 15/11/2026 02:07

BASE DE CONHECIMENTO · DOCUMENTO PÚBLICO

Editor de blocos do WordPress ou Elementor: com qual construir as suas páginas

WordPress e criadores de sites

CÓDIGO	VERSÃO	PAÍS · IDIOMA
RLX-AO-KB-3564	v2026.10.18	Angola · Português

MozOut Angola
RLX Angola, Lda. · Grupo RLX Holdings
NIF 500 260 5724 · Matrícula 26464-25/250724

https://www.my.mozout.com/knowledgebase/3564

Editor de blocos do WordPress ou Elementor: com qual construir as suas páginas

WordPress e criadores de sites · Criado em **10 de outubro de 2026** · Atualizado em **18 de outubro de 2026**

3 min de leitura

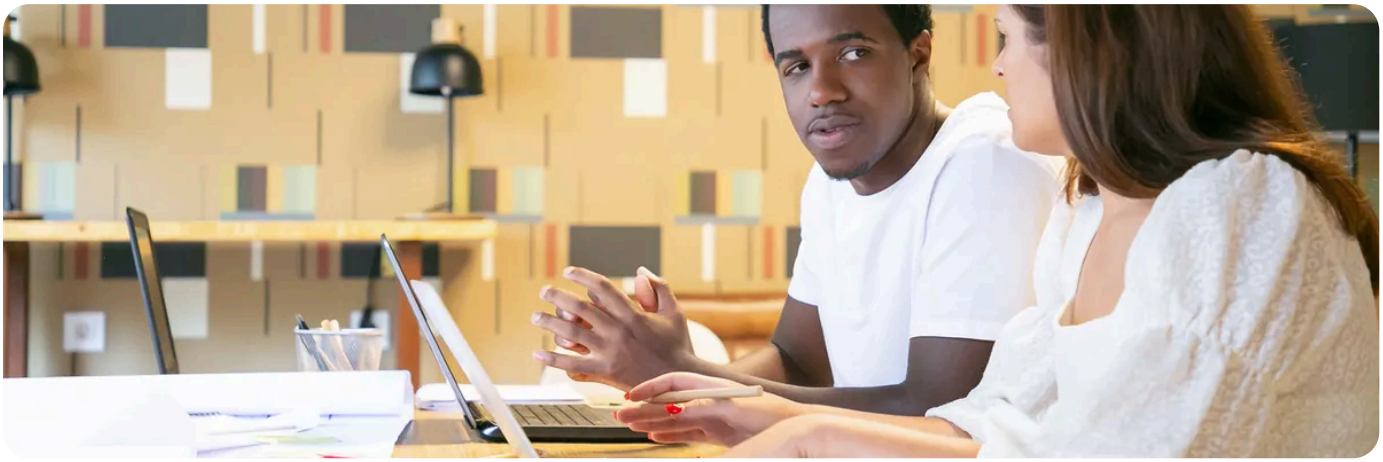

Resposta curta: para a maioria dos sites, o **editor de blocos** que já vem com o WordPress chega, é leve e não prende a nada. O **Elementor** compensa quando precisa de controlo fino do desenho (colunas, espaçamentos, secções elaboradas) sem escrever código, e aceita o custo em peso e em dependência. O erro é usar os dois ao mesmo tempo, na mesma página.

Lado a lado

	Editor de blocos	Elementor
De onde vem	Faz parte do WordPress. Não há nada a instalar.	Um plugin. A versão gratuita está no repositório oficial. A versão paga (Pro) compra-se à Elementor e não a nós.
Como se trabalha	Uma coluna de blocos (texto, imagem, botão, colunas) numa página de edição simples.	Um ecrã próprio onde arrasta elementos e vê o resultado enquanto os arrasta.
Peso no site	Leve. Usa o que o próprio WordPress já carrega.	Acrescenta folhas de estilo e scripts. Convém medir antes e depois.
Se deixar de o usar	O conteúdo continua a ser texto e blocos do WordPress, e aproveita-se.	O conteúdo está ligado à estrutura do Elementor. Ao desactivá-lo, as páginas costumam ficar desformatadas ou incompletas.
Limites do PHP	Os normais.	Pede mais memória e mais campos por pedido ao guardar páginas grandes.
Quem actualiza	O WordPress, junto com o núcleo.	O plugin, com actualizações próprias que tem de testar.

Como escolher, em quatro perguntas

1. **Que tipo de site é?** Um blog, um site de empresa com páginas simples ou uma página de apresentação com texto e imagens: blocos. Páginas de campanha com muitas secções desenhadas à medida: o Elementor poupa tempo.

2. **Quem vai editar daqui a seis meses?** Quem escreve sem mexer no desenho dá-se bem com blocos. Quem precisa de mexer na estrutura sem programador gosta do Elementor, mas também pode estragar mais coisas.

3. **Quanto pode pesar a página?** Se a velocidade é prioridade, comece pelos blocos. Se escolher o Elementor, ligue uma cache de página: **instalar e afinar uma cache de página**.

4. **Já tem um tema?** Um tema leve serve qualquer um dos dois. Com o Elementor, evite temas carregados de opções próprias: só acrescentam peso e conflitos.

Não misture na mesma página.
Cada um guarda o conteúdo à sua maneira, e uma página começada num e continuada no outro dá resultados difíceis de prever. Passar uma página inteira do Elementor para blocos é, na prática, reconstruí-la. Se vai mudar, mude de uma vez e página a página.

Antes de decidir, faça uma experiência de uma tarde: a mesma página, uma em cada editor, com o mesmo conteúdo. Meça as duas com a mesma ferramenta (**medir a velocidade**) e abra-as no telemóvel. Se o Elementor der erros ao guardar ou o editor abrir em branco, os limites do PHP são o primeiro suspeito: **limites do PHP**.

PRECISA DE AJUDA?

Está a montar o site em WordPress e quer saber se o plano aguenta? Fale connosco.

Abrir um pedido de suporte →

Onde ver na sua conta

Os limites de memória e de tempo do PHP da sua conta mostram-se, e podem alterar-se, no cPanel em **Selecionar versão do PHP** (Select PHP Version), no separador **Options** (`memory_limit`, `max_execution_time` e outros). Leia aí o valor actual antes de lhe mexer. Para subir um, mude o valor, grave e teste a página que falhava; com o Elementor, costuma ser o editor a abrir e a guardar uma página grande. Suba por degraus em vez de ir logo ao máximo. Se o problema persistir, veja o **Uso de recursos** (Resource Usage), porque o limite do PHP não dá à conta mais memória do que ela tem. Se precisar de mais folga, pode subir de plano sem perder o site.

VEJA TAMBÉM

- **Usar o Elementor** →
- **Criar e editar páginas no WordPress** →
- **WordPress ou um construtor de sites por arrastar** →
- **Hospedagem WordPress** →

Mozout

MozOut Angola

RLX Angola, Lda. · Grupo RLX Holdings

NIF	500 260 5724
MATRÍCULA	26464-25/250724
SEDE	Rua Direita do Patriota, Bairro Dangereux Belas, Luanda, Angola
CONTACTOS	info@mozout.com · +244 942 011 191 · www.mozout.com
HORÁRIO	2ª. à 6ª. Feira - 08 à 16 Horas Sábado & Domingo - Fechado

Versão online deste documento

RLX-AO-KB-3564 · v2026.10.18 · Gerado a 15/11/2026 02:07