Mozout

Gerado a 15/11/2026 02:07

BASE DE CONHECIMENTO · DOCUMENTO PÚBLICO

Enviar alertas para o Telegram a partir do seu site ou de um script

Ideias e automações do dia a dia

CÓDIGO	VERSÃO	PAÍS · IDIOMA
RLX-AO-KB-3252	v2026.10.10	Angola · Português

MozOut Angola
RLX Angola, Lda. · Grupo RLX Holdings
NIF 500 260 5724 · Matrícula 26464-25/250724

https://www.my.mozout.com/knowledgebase/3252

Enviar alertas para o Telegram a partir do seu site ou de um script

Ideias e automações do dia a dia · Criado em **10 de outubro de 2026** · 3 min de leitura

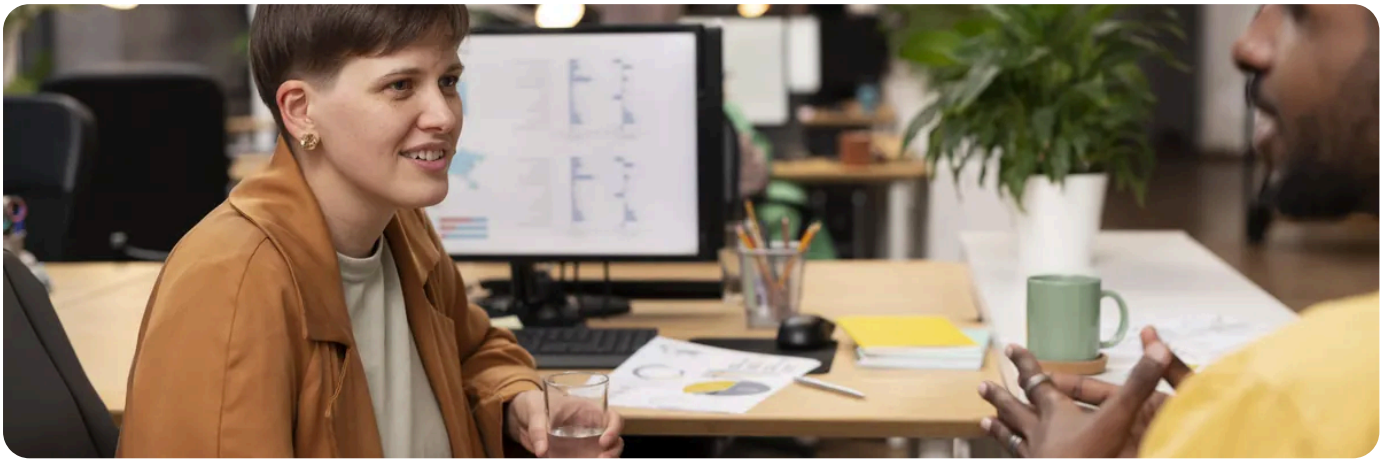

Para receber no telemóvel um aviso sempre que algo acontece no seu site, o Telegram é dos caminhos mais simples: cria um **bot**, descobre o número da sua conversa e envia mensagens com um único pedido HTTP. Não precisa de servidor próprio, e funciona num script PHP, numa tarefa cron ou no n8n.

Montar o bot, passo a passo

1. **Crie o bot.** No Telegram, abra a conversa com o `@BotFather`, envie `/newbot` e escolha um nome e um nome de utilizador que termine em «bot». No fim recebe o **token**, uma sequência longa de caracteres.

2. **Fale com o seu bot.** Procure o bot pelo nome de utilizador e envie-lhe uma mensagem qualquer. Sem isto, ele não tem permissão para lhe escrever. Para alertas num grupo, adicione o bot ao grupo e escreva lá.

3. **Descubra o número da conversa.** Abra no navegador `https://api.telegram.org/botTOKEN/getUpdates`, com o seu token no lugar de TOKEN. Na resposta procure `chat` e o `id` que lá está. Nos grupos o número é negativo.

4. **Envie a primeira mensagem.** Num terminal ou numa tarefa cron: `curl -s "https://api.telegram.org/botTOKEN/sendMessage" -d chat_id=NUMERO --data-urlencode "text=Pedido novo no site"`.

5. **Ponha o token num sítio seguro.** Num ficheiro fora de `public_html`, lido pelo script, com permissões que só a sua conta consiga ler.

Onde usar

Situação	Quem envia
Um formulário do site foi preenchido	O PHP do formulário, com `curl`, depois de validar os campos.
O site deixou de responder	Um script que verifica o site e avisa. Veja **como ser avisado quando o site cai**.
Uma cópia terminou ou falhou	O fim do script de cópia, numa tarefa cron.
Uma encomenda foi paga	A loja, através de um plugin, ou um fluxo do n8n com o nó do Telegram.

Para uma equipa, use um grupo. Crie um grupo, adicione o bot e use o número (negativo) desse grupo: toda a gente vê o mesmo alerta. Pode ter um bot por finalidade, um para o site e outro para as cópias, para que o nome diga logo de onde vem o aviso.

Quem tem o token manda no bot.
Nunca o ponha num repositório, num ficheiro dentro de `public_html` ou numa conversa. Se achar que saiu das suas mãos, peça ao BotFather um novo (`/revoke`) e actualize o script. Veja também **como manter senhas fora do código PHP**.

Se a resposta de `getUpdates` vier vazia, nunca falou com o bot, ou o bot já tem um webhook configurado, que impede o `getUpdates` de devolver mensagens. Se a mensagem não chega, confirme o número da conversa e o token, sem espaços a mais.

Escreva alertas curtos e com contexto
: o que aconteceu, onde e quando. «Pedido novo de Ana, 14:32» serve. Se tudo gera alerta, deixa de ler alguns. Reserve o alerta para o que pede acção. Para WhatsApp, veja **qual o WhatsApp que serve ao seu negócio**.

RECOMENDADO

Quer correr os seus scripts num plano com cron e PHP? Veja os planos de hospedagem.

Ver os planos →

VEJA TAMBÉM

Tarefas cron: para que servem e como criar uma →

Manter senhas fora do código PHP: ficheiros .env e as permissões certas

O que é um webhook e como o testar com curl

Mozout

MozOut Angola

RLX Angola, Lda. · Grupo RLX Holdings

NIF	500 260 5724
MATRÍCULA	26464-25/250724
SEDE	Rua Direita do Patriota, Bairro Dangereux Belas, Luanda, Angola
CONTACTOS	info@mozout.com · +244 942 011 191 · www.mozout.com
HORÁRIO	2ª. à 6ª. Feira - 08 à 16 Horas Sábado & Domingo - Fechado

RLX-AO-KB-3252 · v2026.10.10 · Gerado a 15/11/2026 02:07

Versão online deste documento