Mozout

Gerado a 15/11/2026 02:06

BASE DE CONHECIMENTO · DOCUMENTO PÚBLICO

Erro 1044 Access denied for user to database: quando o ficheiro tenta criar a base de dados

Erros de ligação e de SQL

CÓDIGO	VERSÃO	PAÍS · IDIOMA
RLX-AO-KB-3108	v2026.10.10	Angola · Português

MozOut Angola
RLX Angola, Lda. · Grupo RLX Holdings
NIF 500 260 5724 · Matrícula 26464-25/250724

https://www.my.mozout.com/knowledgebase/3108

Erro 1044 Access denied for user to database: quando o ficheiro tenta criar a base de dados

Erros de ligação e de SQL Criado em **10 de outubro de 2026** 3 min de leitura

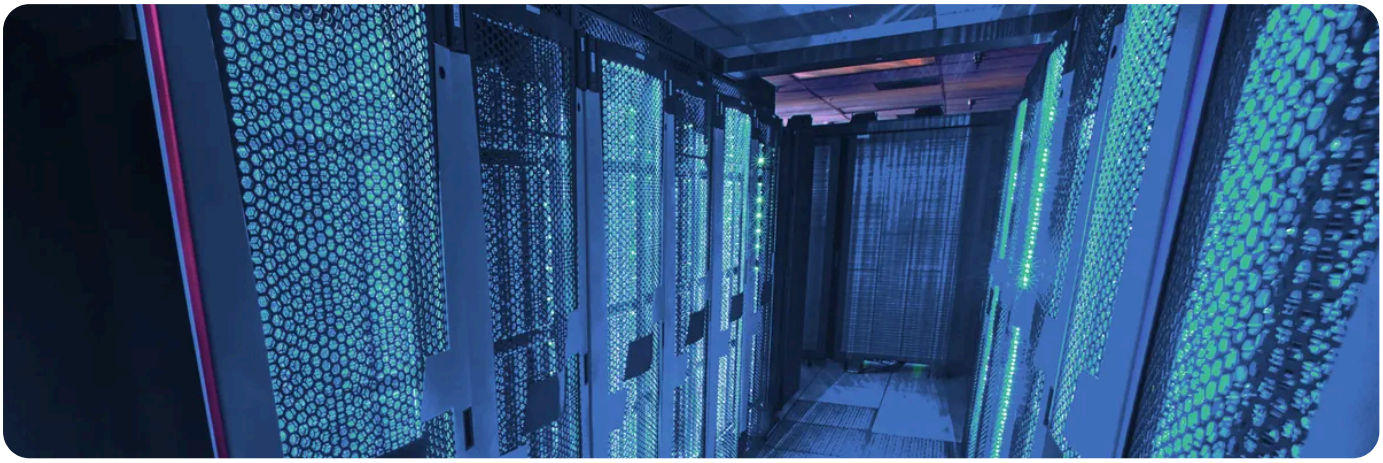

O **1044** aparece quase sempre na hora de **importar** um ficheiro `.sql`. Diz que o utilizador, já aceite, **não tem permissão sobre aquela base de dados**. O erro vê-se assim: `#1044 - Access denied for user 'abc_util'@'localhost' to database 'outra_base'`. Repare no nome do fim: se não é a base para onde você está a importar, já tem o culpado.

Numa conta de hospedagem partilhada não se criam bases de dados por instruções SQL: criam-se no cPanel, em **MySQL Databases**. Um ficheiro vindo de outro servidor traz muitas vezes linhas que tentam fazer exactamente isso, e a base de dados recusa.

O que costuma estar no ficheiro

A linha no ficheiro	Porque falha aqui
`CREATE DATABASE ...`	O utilizador da conta não cria bases por SQL. A base já existe, criou-a você no cPanel.
`USE \`outra_base\`;`	Manda trabalhar numa base com o nome da origem, que aqui não existe ou não é sua. É o caso mais comum do 1044.
`DROP DATABASE ...`	Apagar uma base inteira também não é permitido por SQL. Apague o conteúdo pelo phpMyAdmin, se for o caso.
`DEFINER=...` **em vistas, gatilhos ou rotinas**	Aponta para um utilizador que não é o seu. Costuma dar outro número (o 1227), mas a cura é a mesma: tirar a cláusula ou trocá-la pelo seu utilizador.
`GRANT ...` **ou** `CREATE USER ...`	Utilizadores e privilégios criam-se no cPanel, não por SQL.

Corrigir, passo a passo

1. **Crie a base e o utilizador no cPanel,** e junte-os em **Add User To Database** com todos os privilégios. Veja **criar um utilizador da base de dados com os privilégios certos**.

2. **Faça uma cópia do ficheiro** e abra-a num editor de texto sério. Os ficheiros grandes pedem um editor feito para isso; o Bloco de Notas pode engasgar.

3. **Procure as linhas problemáticas:** `CREATE DATABASE`, `USE`, `DROP DATABASE`. Com SSH, `grep -n "CREATE DATABASE" ficheiro.sql` diz em que linha estão.

4. **Apague essas linhas** (ou ponha `--` à frente, que as transforma em comentário) e grave.

5. **No phpMyAdmin escolha a base certa na coluna da esquerda** antes de importar. É essa que recebe as tabelas. O limite de tamanho do ficheiro tem o seu artigo: **importar com o phpMyAdmin**.

Um prefixo diferente não é erro do ficheiro.
Se as tabelas têm o prefixo de outra instalação (por exemplo `wp_` na origem e outro no `wp-config.php` daqui), o site vê uma base vazia. Não confunda com permissões: confira o prefixo da aplicação.

Ficheiro grande de mais para abrir?
Divida o trabalho: importe por SSH, onde o ficheiro não passa pelo browser e as linhas más também se tiram com um comando. Veja **importar uma base de dados grande por SSH**.

PRECISA DE AJUDA?

Limpou o ficheiro e o 1044 continua? Diga-nos o nome da base de destino e a mensagem inteira.

Abrir um pedido de suporte →

VEJA TAMBÉM

- **Importar com o phpMyAdmin, e o limite de tamanho que o trava** →
- **Importar uma base de dados grande por SSH** →

Criar um utilizador da base de dados com os privilégios certos

Erro 1045: as causas, por ordem

Mozout

MozOut Angola

RLX Angola, Lda. · Grupo RLX Holdings

NIF	500 260 5724
MATRÍCULA	26464-25/250724
SEDE	Rua Direita do Patriota, Bairro Dangereux Belas, Luanda, Angola
CONTACTOS	info@mozout.com · +244 942 011 191 · www.mozout.com
HORÁRIO	2ª. à 6ª. Feira - 08 à 16 Horas Sábado & Domingo - Fechado

RLX-AO-KB-3108 · v2026.10.10 · Gerado a 15/11/2026 02:06

Versão online deste documento