MozOut

Gerado a 15/11/2026 02:05

BASE DE CONHECIMENTO · DOCUMENTO PÚBLICO

php.ini e .user.ini: onde pôr cada valor e o que vale onde

Versões e definições do PHP

CÓDIGO	VERSÃO	PAÍS · IDIOMA
RLX-AO-KB-2466	v2026.10.10	Angola · Português

MozOut Angola
RLX Angola, Lda. · Grupo RLX Holdings
NIF 500 260 5724 · Matrícula 26464-25/250724

https://www.my.mozout.com/knowledgebase/2466

php.ini e .user.ini: onde pôr cada valor e o que vale onde

Versões e definições do PHP Criado em **10 de outubro de 2026** 3 min de leitura

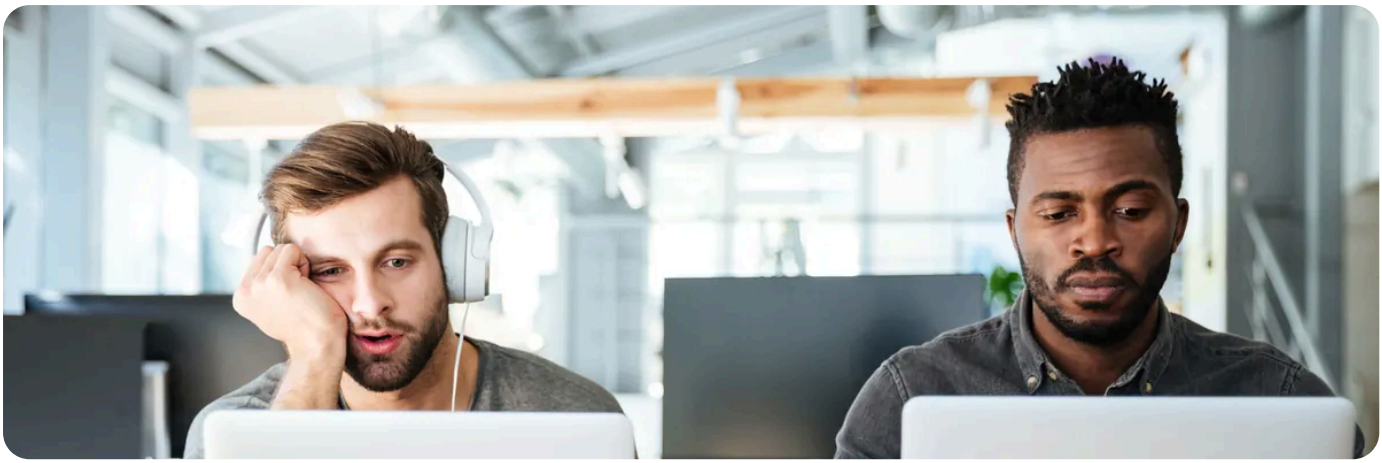

Para um valor que serve a **conta inteira**, use o separador **Options** do `Select PHP Version`. Para um valor que só serve **uma pasta**, ponha um ficheiro `.user.ini` nessa pasta. Fora disto, tente não mexer: as outras maneiras dependem de como o PHP corre e, quando falham, falham de forma feia.

Os sítios onde um valor pode viver

Onde	A quem se aplica	Quando usar
Select PHP Version, separador Options	Todos os sites da conta que usem essa versão do PHP.	O valor é para tudo: memória, tempo, tamanhos de upload. É o primeiro sítio a tentar.
Ficheiro .user.ini	A pasta onde está, e as que estão dentro dela.	Só uma aplicação precisa do valor, ou o valor não está nas Options.
Linhas php_value no .htaccess	Depende de como o PHP corre.	Evite. Onde não são suportadas, o site inteiro dá erro 500.
Um php.ini próprio numa pasta	Não conte com ele.	Use o .user.ini, que faz o mesmo e é suportado.

Quando o mesmo valor está em dois sítios, ganha o **mais específico**: o `.user.ini` da pasta passa por cima das Options da conta.

Criar um .user.ini

1. No cPanel abra o **File Manager**, vá às **Settings** e ligue “Show Hidden Files”. O nome começa por ponto e fica escondido.

2. Abra a pasta do site (ou da aplicação). O ficheiro tem de estar na pasta onde o script corre, ou numa acima dela.

3. Crie um ficheiro chamado exactamente `.user.ini`. Não `user.ini`, não `.user.ini.txt`.

4. Escreva uma linha por valor, no formato `nome = valor`. Sem a palavra `php_value`. Comentários começam por `;`.

5. Grave, e **espere alguns minutos**: o PHP guarda o ficheiro em memória durante um tempo antes de o voltar a ler.

6. Confirme num ficheiro com `<?php phpinfo();`. Na linha do valor, a coluna **Local Value** mostra o que vale ali, e a **Master Value** o de origem. Apague o ficheiro a seguir.

Um exemplo, só para mostrar a sintaxe (os valores servem de exemplo):

```
memory_limit = 256M
upload_max_filesize = 64M
post_max_size = 64M
max_execution_time = 120
```

Nem tudo se pode mudar daqui.
Valores que o PHP só lê ao arrancar, como a lista de funções desactivadas ou as extensões carregadas, não se alteram num `.user.ini`. As extensões ligam-se no selector (**ligar uma extensão**). E uma linha com erro de escrita é **ignorada em silêncio**: se nada mudou, comece por aí.

Já existe um .user.ini e não o criou?
Plugins de segurança e de cache costumam deixar um. Abra-o antes de o substituir: pode estar lá uma linha de que o plugin precisa.

Os limites mais pedidos têm artigo próprio: **memória esgotada**, **tempo de execução** e **upload de ficheiros grandes**. Para ver qual valor está mesmo em vigor, **ver e ajustar a configuração do PHP**.

PRECISA DE AJUDA?

Pôs o valor, esperou, e o phpinfo continua a mostrar o antigo? Diga-nos a pasta e o que escreveu.

Abrir um pedido de suporte →

VEJA TAMBÉM

- Ver e ajustar a configuração do PHP
- Os limites do PHP: memória, tempo e tamanho de upload
- Ligar ou desligar uma extensão do PHP
- Mudar a versão do PHP sem partir o site

MozOut Angola
RLX Angola, Lda. · Grupo RLX Holdings

NIF	500 260 5724
MATRÍCULA	26464-25/250724
SEDE	Rua Direita do Patriota, Bairro Dangereux Belas, Luanda, Angola
CONTACTOS	info@mozout.com · +244 942 011 191 · www.mozout.com
HORÁRIO	2ª. à 6ª. Feira - 08 à 16 Horas Sábado & Domingo - Fechado

Versão online deste documento

RLX-AO-KB-2466 · v2026.10.10 · Gerado a 15/11/2026 02:05